



PATRONATO DE VIVIENDA Y URBANISMO
Ayuntamiento de Salamanca

**PROMOCIÓN 48 VIVIENDAS PROTEGIDAS, Y
GARAJES EN SECTOR 29B PARCELA Rm-14 C/
Victoria 109-113 (PORTAL 1) y 115-119 (PORTAL 2)
EN RÉGIMEN DE ALQUILER CON OPCIÓN DE
COMPRA**

DATOS DE LA VIVIENDA

PROMOCIÓN	48 VPP en alquiler con opción a compra PIZARRALES
Situación	C/ Victoria 109-113 (P1) y 115-119 (P2)
Tipo de alquiler	Alquiler con opción a compra (ingresos entre 1 y 3,5 IPREM)
Régimen	GENERAL
PISO	2º B - Portal 2
Superficie útil	58,11 m ²
Nº dormitorios	2
Plaza garaje vinculada	22

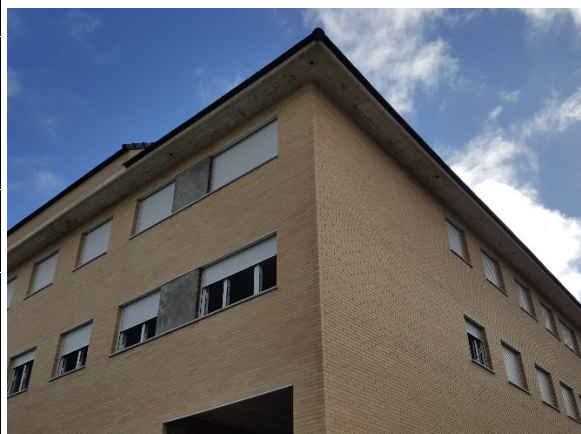

DATOS ALQUILER

RENTA MENSUAL	405,47 €
Otros gastos (ver más información)	Comunidad (35 €/mes aprox.) Suministros de servicios e infraestructuras, amueblamiento de la vivienda y tasa de recogida de basuras.

DATOS ECONÓMICOS VENTA

PRECIO VIVIENDA	87.165,00 €
PRECIO GARAJE	15.000,00 €
BASE IMPONIBLE	102.165,00 €
IVA 4%	4.086,60 €
PRECIO TOTAL	106.251,60 €

En función del momento en que se ejerza la opción de compra se realizará una deducción sobre el precio total de la vivienda:

- 1º AÑO: 90 % de las cantidades abonadas por alquiler de vivienda.
- 2º AÑO: 80 % de las cantidades abonadas por alquiler de vivienda.
- 3º AÑO: 70 % de las cantidades abonadas por alquiler de vivienda.
- 4º AÑO: 60 % de las cantidades abonadas por alquiler de vivienda.
- 5º AÑO y siguientes: 50 % de las cantidades abonadas por alquiler de vivienda.

INFORMACIÓN ADICIONAL

- OTROS GASTOS A CUENTA DEL INQUILINO : los gastos que genere el alta y el suministro de los servicios e infraestructura con que cuente o pueda contar la vivienda tales como agua, gas, electricidad, teléfono, internet y cualquier otro similar.
- Corre a cargo del inquilino la tasa por recogida de basuras, así como los gastos de comunidad.
- El inquilino se hará cargo de los costes de amueblamiento de la vivienda (excepto la cocina, que se entrega amueblada con placa, horno, campana y fregadero).
- FIANZA: Se exigirá el depósito previo de una fianza por importe de una mensualidad de renta.
- **MÁS INFORMACIÓN:** En la web www.pmvu.es podrá consultar el Protocolo de acceso a las viviendas promovidas por el PMVU, las Bases de la convocatoria, más información gráfica, así como un tríptico de folleto informativo sobre preguntas frecuentes de las bases de la convocatoria.

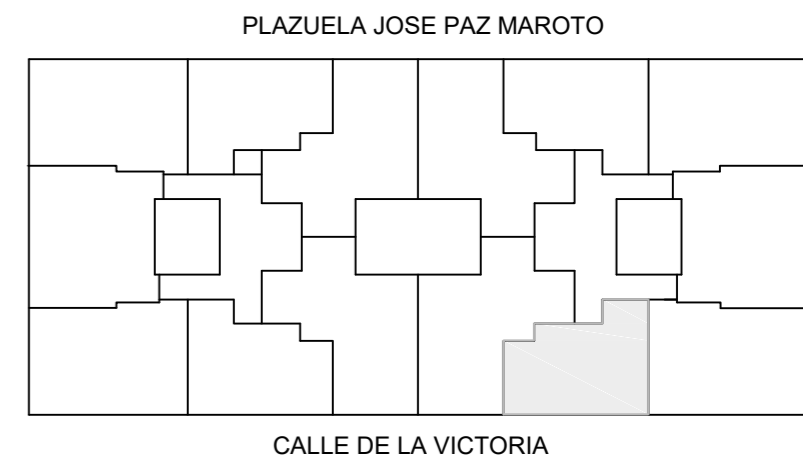
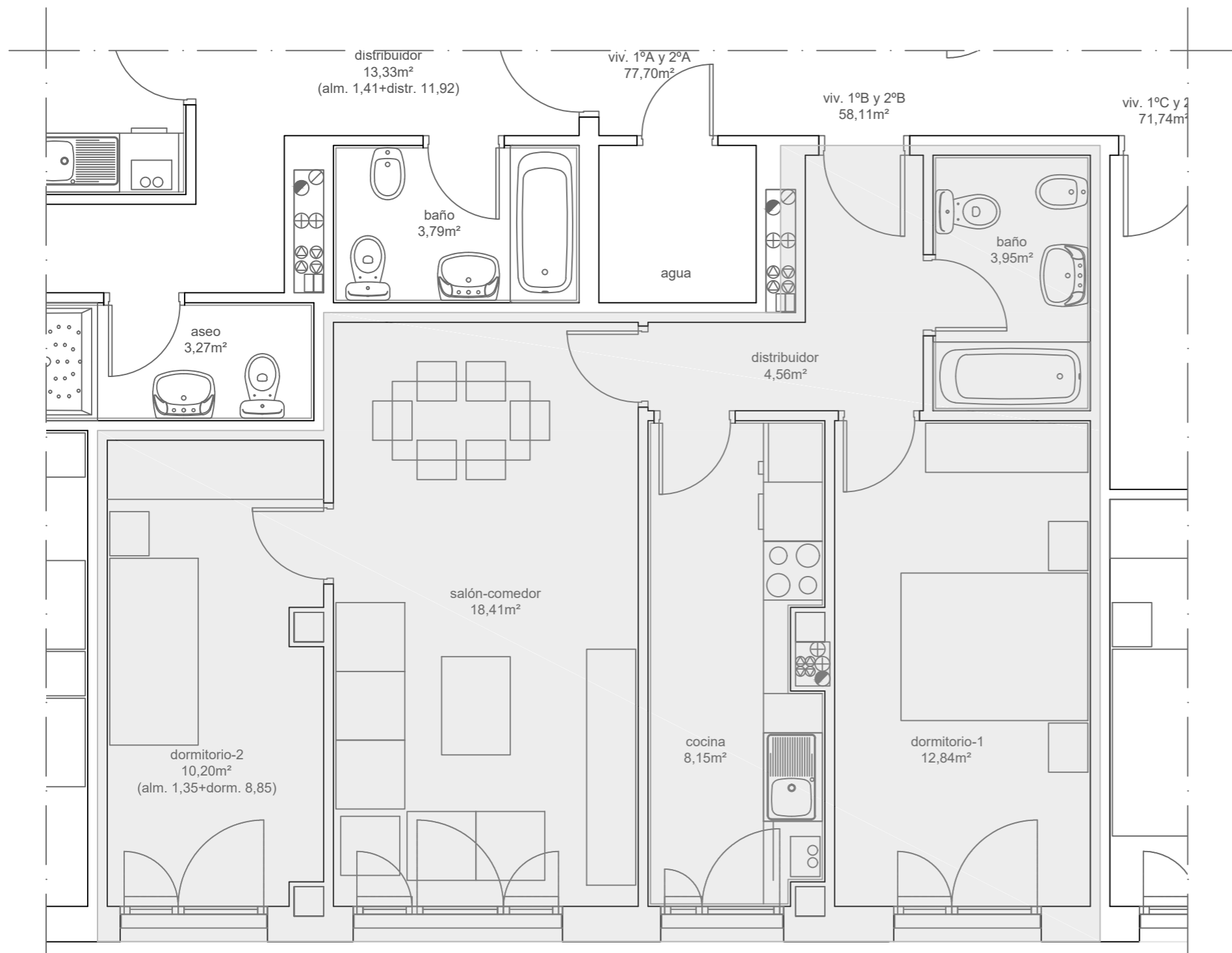

	PLANTA	VIVIENDA	SUP. ÚTIL	SUP. CONSTRUIDA TOTAL
PORTAL II	PL.1ª y 2ª	B	58,11	84,41

1/50