

TOMO III

PLANOS

TOMO III

ÍNDICE

1. PLANO DE SITUACIÓN Y EMPLAZAMIENTO
2. PLANEAMIENTO VIGENTE
 - 2.1. Clasificación del suelo
 - 2.2. Análisis del territorio
3. PLANO TOPOGRÁFICO Y ESTADO ACTUAL
4. PARCELARIO CATASTRAL
5. PARCELAS INICIALES
6. ZONIFICACIÓN UNIDAD DE ACTUACIÓN Nº1
7. PARCELAS RESULTANTES
8. SUPERPOSICIÓN PARCELAS INICIALES Y RESULTANTES
9. SUELO DE CESIÓN MUNICIPAL

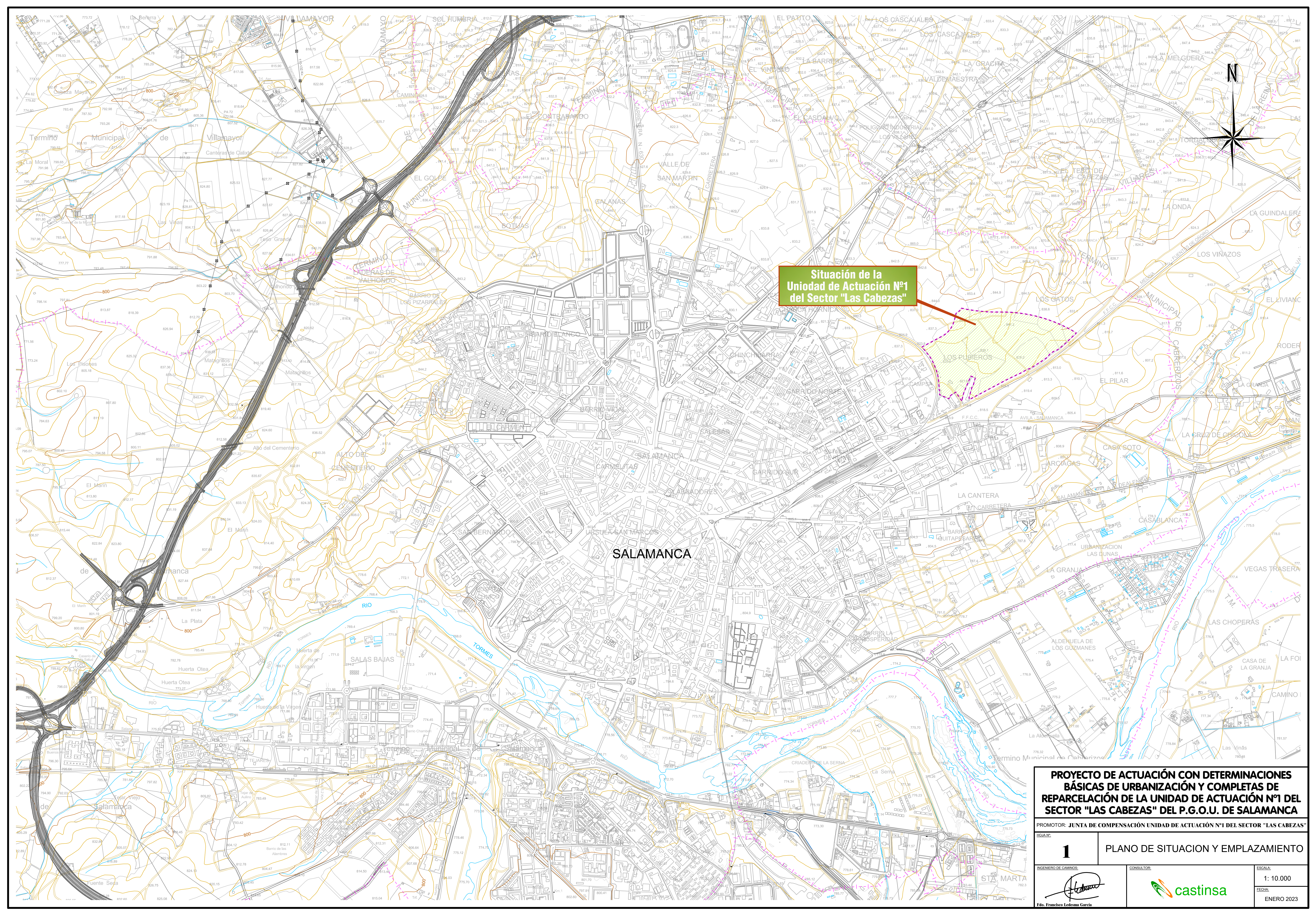

Situación de la
Unidad de Actuación N°1
del Sector "Las Cabezas"

SALAMANCA

PROYECTO DE ACTUACIÓN CON DETERMINACIONES BÁSICAS DE URBANIZACIÓN Y COMPLETAS DE REPARCELACIÓN DE LA UNIDAD DE ACTUACIÓN N°1 DEL SECTOR "LAS CABEZAS" DEL P.G.O.U. DE SALAMANCA

PROMOTOR: JUNTA DE COMPENSACIÓN UNIDAD DE ACTUACIÓN N°1 DEL SECTOR "LAS CABEZAS"

HOJA N° **1** PLANO DE SITUACION Y EMPLAZAMIENTO

INGENIERO DE CAMINOS:

CONSULTOR:

ESCALA:
1: 10.000
FECHA:
ENERO 2023

Fdo. Francisco Ledesma García

SALAMANCA

REVISION-ADAPTACION 2004
APROBACION DEFINITIVA

Documento: Ordenación General
Plano: Clasificación del Suelo

Escala: 1:10.000
Enero 2007

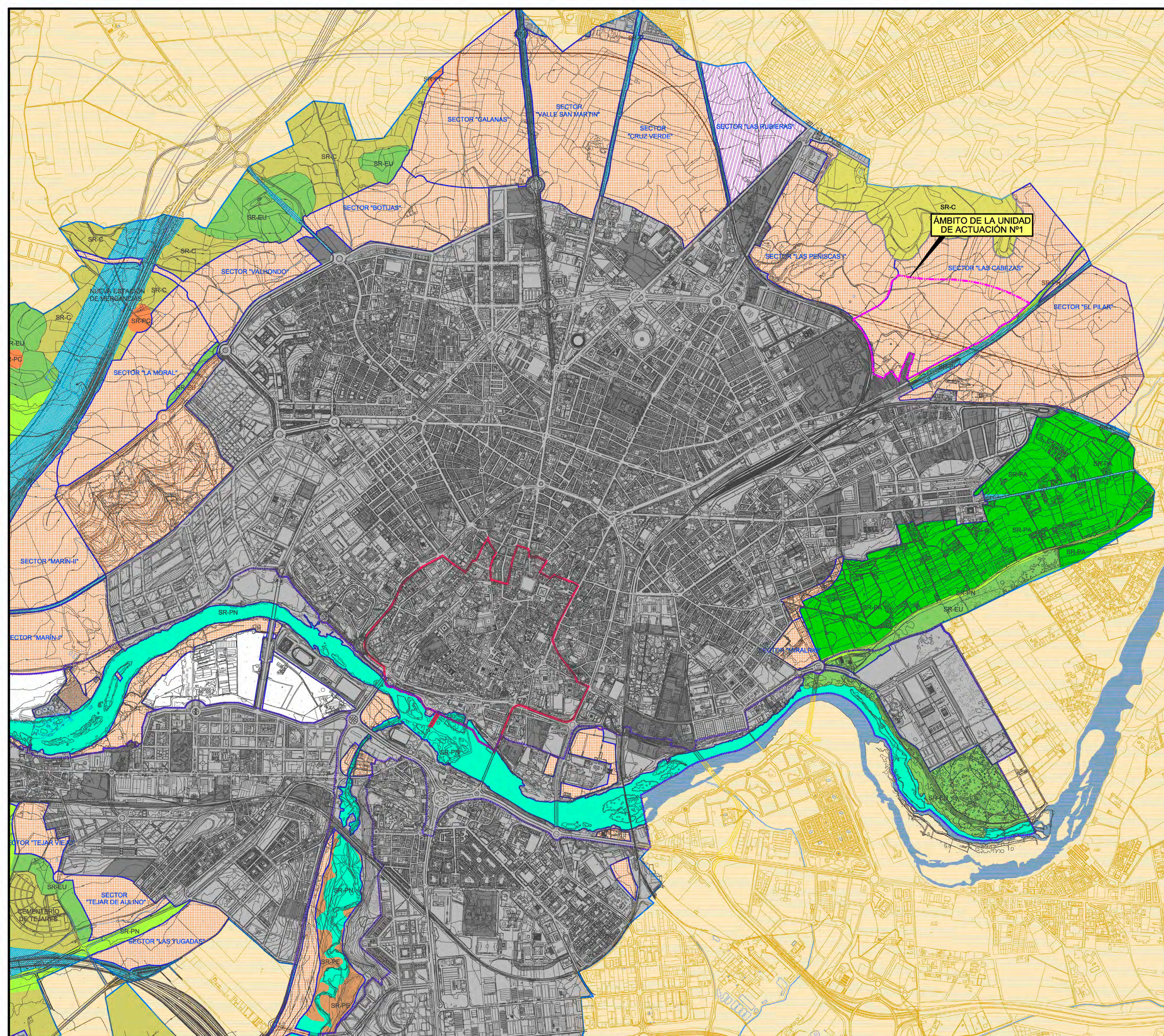

- SU-C Suelo Urbano Consolidado:
- SU-NC Suelo Urbano No Consolidado:
- SUR-D Suelo Urbanizable Delimitado Residencial:
- SUR-D Suelo Urbanizable Delimitado Industrial:
- SUR-D Suelo Urbanizable Delimitado Terciario:
- SUR-N Suelo Urbanizable No Delimitado Residencial:
- SR-C Suelo Rústico Común:
- SR-EU Suelo Rústico de Entorno Urbano:
- SR-PI Suelo Rústico con Protección de Infraestructuras:
- SR-PN Suelo Rústico con Protección Natural:
- SR-PA Suelo Rústico con Protección Agropecuaria:
- SR-PC Suelo Rústico con Protección Cultural:
- SR-PE Suelo Rústico con Protección Especial:

- Delimitación del Plan Especial de Protección de las Riberas del Tormes:
- Delimitación del Plan Especial de Protección del C.H.:
- Delimitación del término municipal:

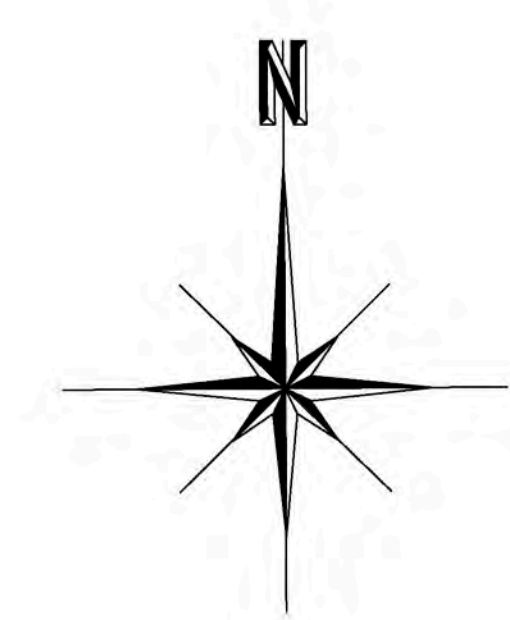

PROYECTO DE ACTUACIÓN CON DETERMINACIONES BÁSICAS DE URBANIZACIÓN Y COMPLETAS DE REPARCELACIÓN DE LA UNIDAD DE ACTUACIÓN Nº1 DEL SECTOR "LAS CABEZAS" DEL P.G.O.U. DE SALAMANCA

PROMOTOR: JUNTA DE COMPENSACIÓN UNIDAD DE ACTUACIÓN Nº1 DEL SECTOR "LAS CABEZAS"

Hoja Nº: **2.1** PLANEAMIENTO VIGENTE
CLASIFICACIÓN DEL SUELO

INGENIERO DE CAMINOS:

CONSULTOR:

ESCALA:
1: 10.000
FECHA:
ENERO 2023

SALAMANCA
REVISION-ADAPTACION 2004
APROBACION DEFINITIVA

Documento: Planos de Información
Plano: Análisis del Territorio

Escala: 1:10000
Enero 2007

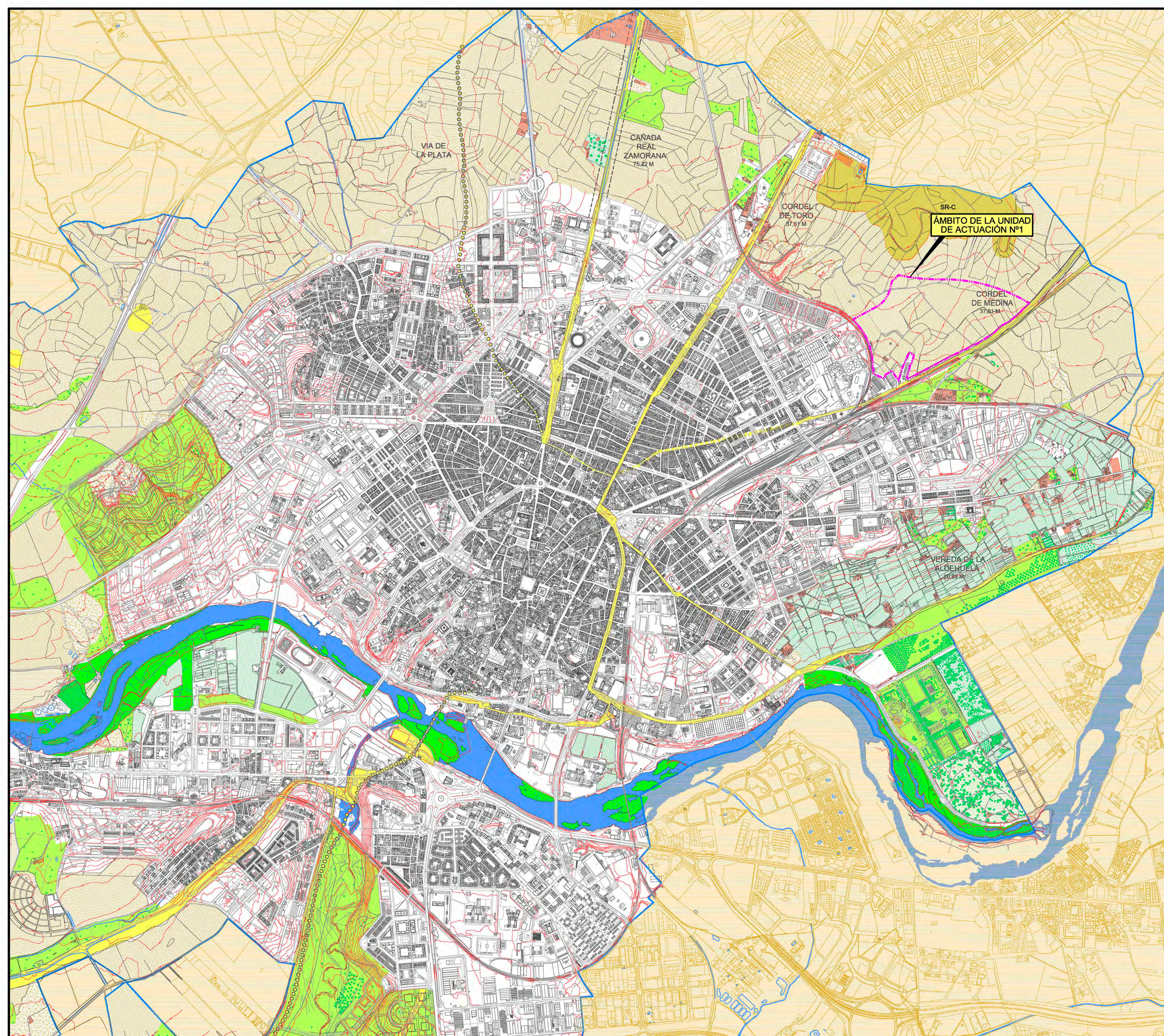

INFORMACION DEL TERRITORIO

	Vegetación de ribera	48,09 Ha
	Regadíos, huertas y viveros	128,42 Ha
	Cultivos de secano	894,01 Ha
	Pastizales y monte bajo	1.015,11 Ha
	Monte de utilidad pública	13,69 Ha
	Río o arroyo	79,40 Ha
	Granjas y edificaciones en suelo rústico	
	Terrenos degradados (vertederos, escombreras, etc...)	97,13 Ha
	Red vías pecuarias	99,81 Ha
	Yacimientos arqueológicos	
	Vía de la Plata	

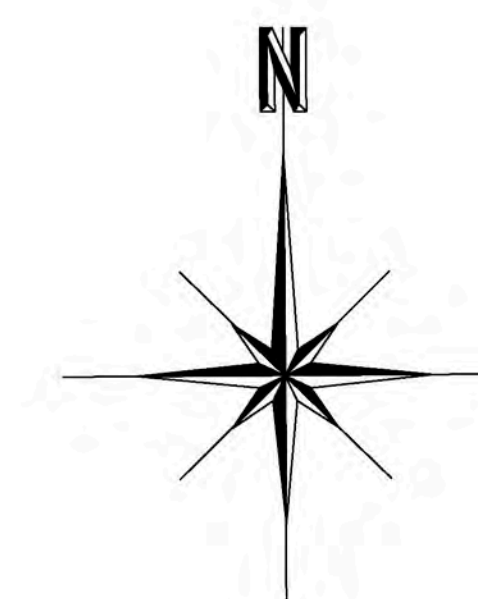

PROYECTO DE ACTUACIÓN CON DETERMINACIONES BÁSICAS DE URBANIZACIÓN Y COMPLETAS DE REPARCELACIÓN DE LA UNIDAD DE ACTUACIÓN Nº1 DEL SECTOR "LAS CABEZAS" DEL P.G.O.U. DE SALAMANCA

PROMOTOR: JUNTA DE COMPENSACIÓN UNIDAD DE ACTUACIÓN Nº1 DEL SECTOR "LAS CABEZAS"

Hoja Nº:

2.2

PLANEAMIENTO VIGENTE
ANÁLISIS DEL TERRITORIO

INGENIERO DE CAMINOS:

Fdo. Francisco Ledesma García

CONSULTOR:

ESCALA:

1: 10.000

FECHA:

ENERO 2023

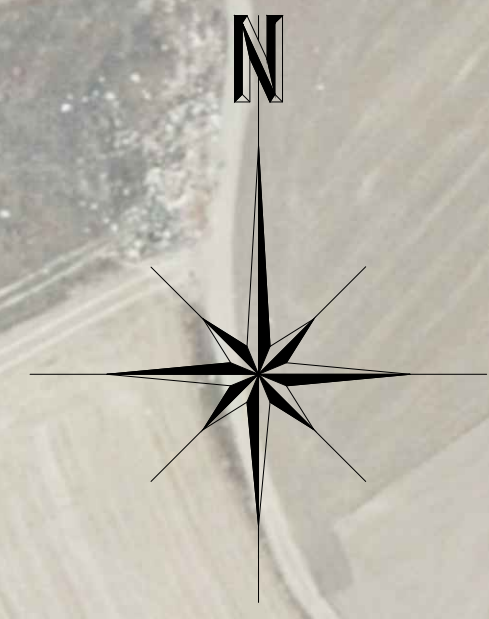

LMITE DE LA UNIDAD
DE ACTUACION N°1
DEL SECTOR "LAS CABEZAS"

**PROYECTO DE ACTUACION CON DETERMINACIONES
BASICAS DE URBANIZACION Y COMPLETAS DE
REPARCELACION DE LA UNIDAD DE ACTUACION N°1 DEL
SECTOR "LAS CABEZAS" DEL P.G.O.U. DE SALAMANCA**

PROMOTOR: JUNTA DE COMPENSACION DEL SECTOR "LAS CABEZAS"

ESCALA:	3	PLANO TOPOGRAFICO Y DEL ESTADO ACTUAL
NUMERO DE CAMINOS:		
COMUNAL:		
ESCALA:		1:1.000
ESCALA:		
ESCALA:		ENERO 2023

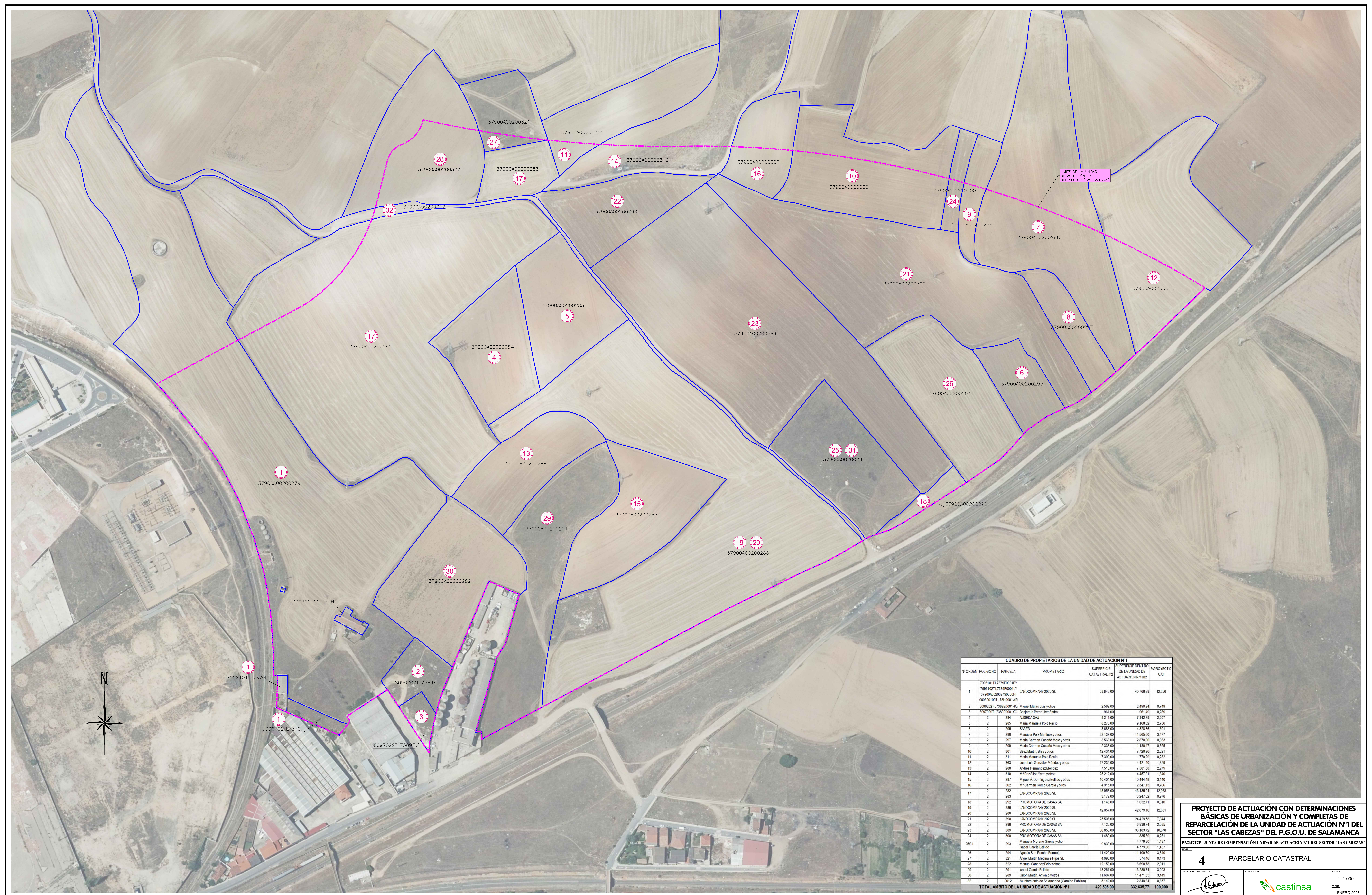

LÍMITE DE LA UNIDAD DE ACTUACIÓN N°1 DEL SECTOR 'LAS CABEZAS'

CUADRO DE PROPIETARIOS DE LA UNIDAD DE ACTUACIÓN N°1

N° ORDEN	POLIGONO	PARCELA	PROPIETARIO	SUPERFICIE CATASTRAL m2	SUPERFICIE DENTRO DE LA UNIDAD DE ACTUACIÓN N°1 m2	N° PROYECTO O UAI
1	7996101TL7379F		LANDCOMPANY 2020 SL	58.846,00	40.766,99	12.256
2	8062202TL738E001HQ		Miguel Mutas Luis y otros	2.569,00	2.490,94	0.749
3	8097098TL738E001KG		Benjamin Pérez Hernández	961,00	961,46	0.289
4	2	284	ALBERTO SAU	8.211,00	7.342,79	2.267
5	2	285	Maria Manuela Polo Rocio	8.273,00	9.168,32	2.756
6	2	285	SAREB	3.686,00	4.328,86	1.301
7	2	288	Manuela Paix Martínez y otros	22.137,00	11.565,60	3.477
8	2	287	Maria Carmen Casañá Mono y otros	3.560,00	2.870,00	0.885
9	2	289	Maria Carmen Casañá Mono y otros	2.338,00	1.190,47	0.355
10	2	301	Sáez Martín, Blas y otros	12.434,00	7.720,96	2.321
11	2	311	Maria Manuela Polo Rocio	7.380,00	770,29	0.232
12	2	363	Juan Luis González Méndez y otros	17.236,00	4.421,40	1.329
13	2	288	Andrés Hernández Méndez	7.916,00	7.581,58	2.278
14	2	310	Mª Paz Siles Yero y otros	25.212,00	4.457,91	1.340
15	2	287	Miguel A. Domínguez Bellido y otros	10.454,00	10.444,48	3.140
16	2	302	Mª Carmen Romo García y otros	4.915,00	2.547,15	0.766
17	2	282	LANDCOMPANY 2020 SL	48.953,00	43.135,04	12.968
18	2	283	PROMOTORA DE CASAS SA	2.247,50	2.247,50	0.695
19	2	292	PROMOTORA DE CASAS SA	1.146,00	1.032,71	0.310
20	2	286	LANDCOMPANY 2020 SL	42.057,00	42.678,16	12.831
21	2	286	LANDCOMPANY 2020 SL	25.056,00	24.428,99	7.344
22	2	286	PROMOTORA DE CASAS SA	7.125,00	6.936,74	2.085
23	2	389	LANDCOMPANY 2020 SL	36.858,00	36.183,72	10.878
24	2	300	PROMOTORA DE CASAS SA	1.480,00	835,39	0.251
25/1	2	283	Manuela Moreno García y otros	9.830,00	4.775,80	1.437
26	2	283	Isabel García Bellido	4.775,80	4.775,80	1.437
27	2	294	Agustín San Román Bermejo	11.429,00	11.102,70	3.340
28	2	321	Angel Martín Medina e Hipsa SL	4.095,00	574,46	0.173
29	2	322	Manuel Sánchez Polo y otros	12.153,00	6.650,78	2.011
30	2	281	Isabel García Bellido	13.291,00	13.290,74	3.983
31	2	289	Gloria Martín Arriero y otros	11.657,00	11.471,55	3.443
32	2	9012	Ayuntamiento de Salamanca (Camino Público)	5.142,00	2.849,94	0.857
TOTAL AMBITO DE LA UNIDAD DE ACTUACIÓN N°1				429.505,00	332.635,77	100.000

PROYECTO DE URBANIZACIÓN CON DETERMINACIONES BÁSICAS DE ACTUACIÓN Y COMPLETAS DE REPARCELACIÓN DE LA UNIDAD DE ACTUACIÓN N°1 DEL SECTOR 'LAS CABEZAS' DEL P.G.O.U. DE SALAMANCA

PROMOTOR: JUNTA DE COMPENSACIÓN UNIDAD DE ACTUACIÓN N°1 DEL SECTOR 'LAS CABEZAS'

ESCALA: **1: 1.000**

4 PARCELARIO CATASTRAL

castinsa

ENERO 2023

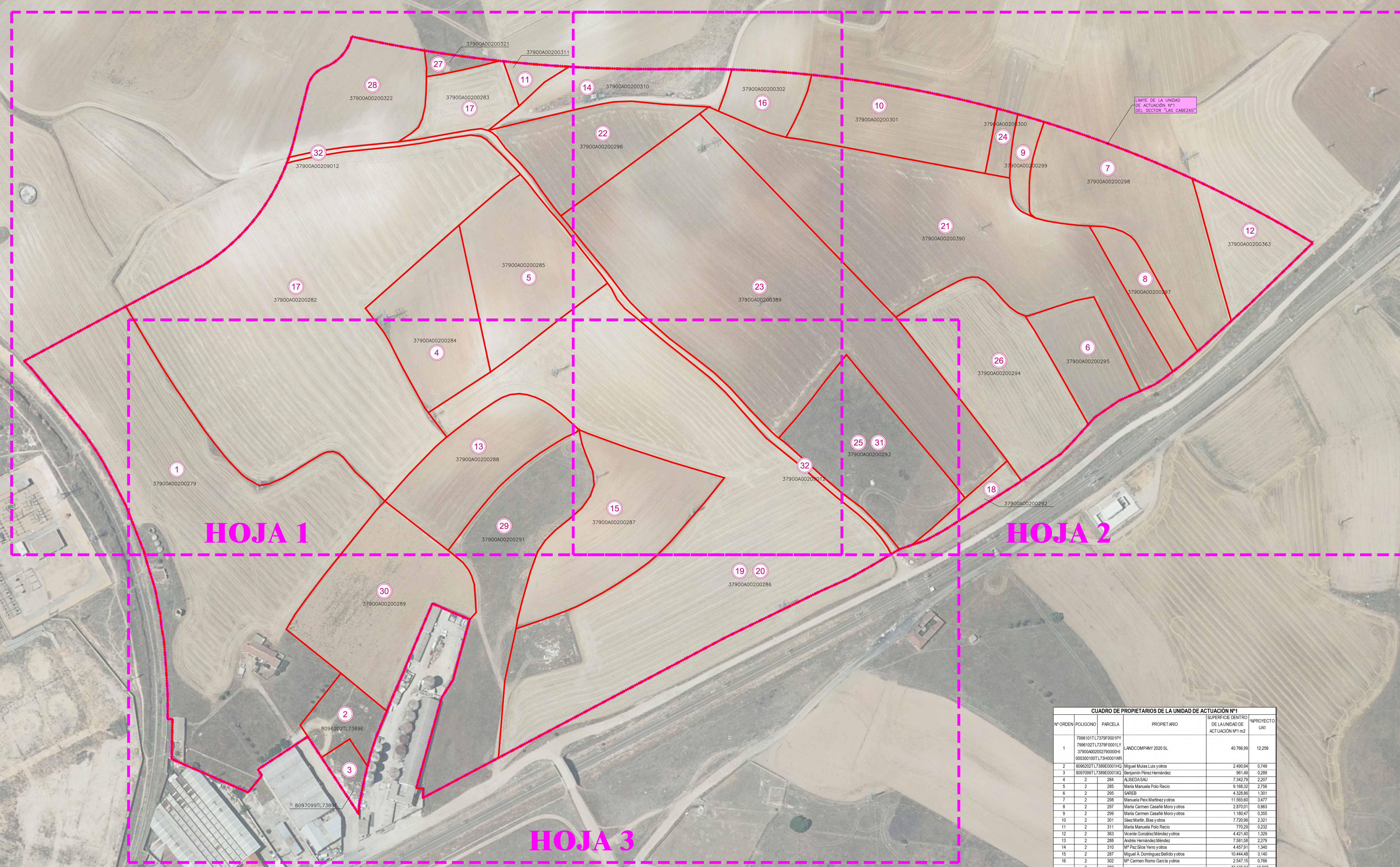

CUADRO DE PROPIETARIOS DE LA UNIDAD DE ACTUACIÓN N°1				
N°ORDEN	POLIGONO	PARCELA	PROPIETARIO	%PROYECTO UAI
1	789610 TL7379F0001PV	37900A00200279	LANDCOMPANY 2020 SL	12,256
2	8086202 TL7388E0001HQ	37900A00200284	Miguel Mulas Luis y otros	0,749
3	8097099 TL7389E	37900A00200289	Benjamin Pérez Hernández	0,289
4	2	284	ALDOSA SAU	2,207
5	2	285	María Manuela Polo Recio	2,756
6	2	295	SAREB	1,301
7	2	298	Manuela Peix Martínez y otros	3,477
8	2	297	María Carmen Casañá Moró y otros	0,983
9	2	299	María Carmen Casañá Moró y otros	0,355
10	2	301	Sáez Martín, Blas y otros	2,321
11	2	311	María Manuela Polo Recio	0,232
12	2	363	Isabel González Martínez y otros	1,329
13	2	286	Archiele Hernández Méndez	2,279
14	2	310	Mª Paz Siles Yermo y otros	1,340
15	2	287	Miguel A. Domínguez Bellido y otros	3,140
16	2	302	Mª Carmen Romero García y otros	0,766
17	2	292	LANDCOMPANY 2020 SL	12,868
18	2	292	PROMOTORA DE CASAS SA	0,976
19	2	296	LANDCOMPANY 2020 SL	0,310
20	2	296	LANDCOMPANY 2020 SL	12,831
21	2	300	LANDCOMPANY 2020 SL	7,344
22	2	296	PROMOTORA DE CASAS SA	2,085
23	2	369	LANDCOMPANY 2020 SL	10,678
24	2	300	PROMOTORA DE CASAS SA	0,251
25/31	2	293	Manuela Moreno García y otro	1,437
26	2	293	Isabel García Bellido	1,437
27	2	294	Agustín San Román Bernaldo	3,340
28	2	321	Ángel Martín Medina e Hijos SL	0,173
29	2	322	Manuel Sánchez Polo y otros	2,911
30	2	291	Isabel García Bellido	3,983
31	2	289	Gisela Martín, Antonio y otros	3,449
32	2	9012	Ajuntamiento de Salamanca (Camino Público)	0,857
TOTAL ÁMBITO DE LA UNIDAD DE ACTUACIÓN N°1				100,000

PROYECTO DE URBANIZACIÓN CON DETERMINACIONES BÁSICAS DE URBANIZACIÓN Y COMPLETAS DE REPARCELACIÓN DE LA UNIDAD DE ACTUACIÓN N°1 DEL SECTOR "LAS CABEZAS" DEL P.G.O.U. DE SALAMANCA

PROMOTOR: JUNTA DE COMPENSACIÓN UNIDAD DE ACTUACIÓN N°1 DEL SECTOR "LAS CABEZAS"

5.0 PARCELAS INICIALES PLANO DIRECTOR

ESCALA: 1:1.000

ENEERO 2023

Nº ORDEN	POLIGONO	PARCELA	PROPIETARIO	SUPERFICIE DENTRO DE LA UNIDAD DE ACTUACIÓN Nº1 M2	PROYECTO UMI
1	7696101TL7379F0001PY 7696102TL7379F0001LY 37900A00202700004H		LANDCOMPANY 2020 SL	40.766,99	12.256
2	8066202TL7386E00104G		Miguel Muñoz Lasa y otros	2.450,94	0,748
3	8067099TL7386E00102G		Benjamín Pérez Hernández	951,49	0,286
4	2	284	ALISEDASAJ	7.342,79	2,207
5	2	285	María Manuela Polo Rocio	9.168,32	2,756
6	2	285	SARIB	4.326,96	1,301
7	2	286	Manuela Peña Martínez y otros	11.959,62	3,477
8	2	287	María Carmen Casañá Moro y otros	2.870,01	0,863
9	2	289	María Carmen Casañá Moro y otros	1.160,47	0,355
10	2	301	Sáez Martín, Blas y otros	7.720,96	2,321
11	2	311	María Manuela Polo Rocio	770,29	0,232
12	2	383	Vicente González Méndez y otros	4.421,40	1,329
13	2	288	Andrés Hernández Méndez	7.581,58	2,279
14	2	310	MP Plaza Sierra Yermo y otros	4.457,91	1,340
15	2	287	Miguel A. Domínguez Bellido y otros	10.444,48	3,140
16	2	302	MP Carmen Romo García y otros	2.547,15	0,766
17	2	282	LANDCOMPANY 2020 SL	43.135,04	12,968
18	2	283	PROMOTORADE CASAS SA	3.247,52	0,976
19	2	286	LANDCOMPANY 2020 SL	1.632,71	0,510
20	2	286	LANDCOMPANY 2020 SL	42.679,16	12,831
21	2	380	LANDCOMPANY 2020 SL	24.429,58	7,344
22	2	286	PROMOTORADE CASAS SA	6.556,74	2,085
23	2	389	LANDCOMPANY 2020 SL	36.183,72	10,878
24	2	300	PROMOTORADE CASAS SA	835,38	0,251
25/1	2	283	Manuela Moreno García y otro	4.779,80	1,437
26	2	294	Isabel García Bellido	4.779,80	1,437
27	2	321	Agustín San Román Bermejo	11.109,70	3,360
28	2	322	Ángel Martín Medina e Hijos SL	574,46	0,173
29	2	322	Manuel Sánchez Polo y otros	6.650,78	2,011
30	2	291	Isabel García Bellido	13.280,74	3,993
31	2	289	Cristóbal Martín, Antonio y otros	11.471,50	3,446
32	2	9012	Ayuntamiento de Salamanca (Camino Público)	2.846,84	0,857
TOTAL AMBITO DE LA UNIDAD DE ACTUACIÓN Nº1				332.635,77	100,000

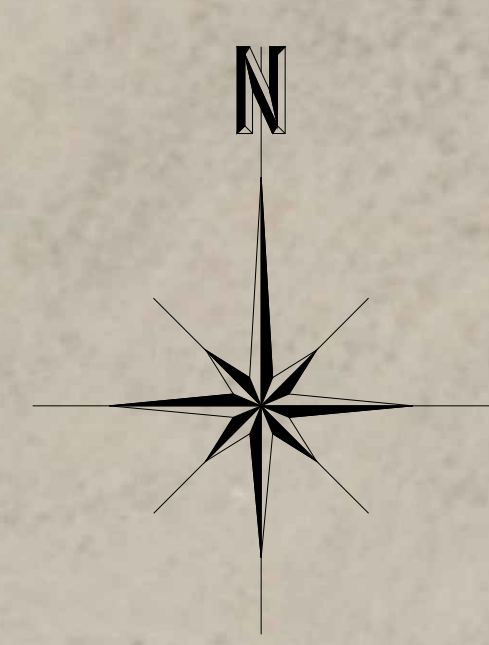

LÍMITE DE LA UNIDAD DE ACTUACIÓN Nº1 DEL SECTOR "LAS CABEZAS"

PROYECTO DE ACTUACIÓN CON DETERMINACIONES BÁSICAS DE URBANIZACIÓN Y COMPLETAS DE REPARCELACIÓN DE LA UNIDAD DE ACTUACIÓN Nº1 DEL SECTOR "LAS CABEZAS" DEL P.G.O.U. DE SALAMANCA

PROMOTOR: JUNTA DE COMPENSACIÓN UNIDAD DE ACTUACIÓN Nº1 DEL SECTOR "LAS CABEZAS"

ESCALA: **5.1** PARCELAS INICIALES PLANTAS DE DETALLE. HOJA 1

INGENIERO DE CARRETERAS: *Antonio* DIBUJANTE: *castinsa* ESCALA: 1:500

ENE. Francisco Lebrero García ENERO 2023

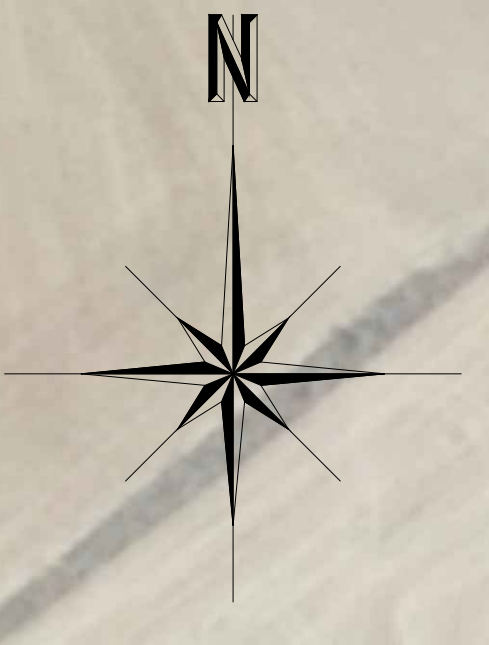

LÍMITE DE LA UNIDAD DE ACTUACIÓN N°1 DEL SECTOR "LAS CABEZAS"

CUADRO DE PROPIETARIOS DE LA UNIDAD DE ACTUACIÓN N°1

N° ORDEN	POLIGONO	PARCELA	PROPIETARIO	(SUPERFICIE DENTRO DE LA UNIDAD DE ACTUACIÓN N°1) m ²	% PROYECTO UAI
1	79961011L7378F001PY 79961021L7378F001LY 37900A00200290000H 00030010TL73H40001WR		LANDCOMPANY 2020 SL	40.766,99	12,256
2	80622021L7388E0001HG		Miguel Milas Luis y otros	2.490,94	0,749
3	80970981L7388E0001XG		Benjamín Pérez Hernández	961,49	0,289
4	2	284	ALBESLA S&U	7.342,79	2,207
5	2	295	María Manuela Pato Recio	9.168,32	2,756
6	2	296	SAREB	4.328,86	1,301
7	2	298	Manuela Peix Martínez y otros	11.565,50	3,477
8	2	297	María Carmen Casañá Moro y otros	2.870,01	0,863
9	2	299	María Carmen Casañá Moro y otros	1.180,47	0,355
10	2	301	Sáez Martín, Bías y otros	7.720,56	2,321
11	2	311	María Manuela Pato Recio	770,29	0,232
12	2	363	Vicente González Méndez y otros	4.421,40	1,329
13	2	286	Andrés Hernández Méndez	7.581,58	2,279
14	2	310	M ^{te} Paz Siles Yerro y otros	4.457,91	1,340
15	2	287	Miguel A. Domínguez Bellido y otros	10.444,48	3,140
16	2	302	M ^{te} Carmen Romo García y otros	2.547,15	0,766
17	2	292	LANDCOMPANY 2020 SL	43.135,04	12,868
17	2	283	LANDCOMPANY 2020 SL	3.347,52	0,976
18	2	292	PROMOTORA DE CASAS SA	1.032,71	0,310
19	2	286	LANDCOMPANY 2020 SL	42.679,16	12,831
20	2	286	LANDCOMPANY 2020 SL	42.679,16	12,831
21	2	300	LANDCOMPANY 2020 SL	24.429,58	7,344
22	2	296	PROMOTORA DE CASAS SA	6.936,74	2,085
23	2	389	LANDCOMPANY 2020 SL	36.183,72	10,878
24	2	300	PROMOTORA DE CASAS SA	335,39	0,261
24	2	292	Manuela Moseny García y otro	4.779,80	1,437
25/31	2	293	Isabel García Bellido	4.779,80	1,437
26	2	294	Agustín San Román Bernaldo	11.109,70	3,340
27	2	321	Ángel Martín Medina e Hijos SL	574,46	0,173
28	2	322	Manuel Sánchez Pico y otros	6.609,76	2,011
29	2	291	Isabel García Bellido	13.280,74	3,993
30	2	289	Gardín Martín, Antonio y otros	11.471,55	3,449
32	2	8012	Ajuntament de Salamanca (Camino Público)	2.849,84	0,857
TOTAL ÁMBITO DE LA UNIDAD DE ACTUACIÓN N°1				332.835,77	100,000

PROYECTO DE ACTUACIÓN CON DETERMINACIONES BÁSICAS DE URBANIZACIÓN Y COMPLETAS DE REPARCELACIÓN DE LA UNIDAD DE ACTUACIÓN N°1 DEL SECTOR "LAS CABEZAS" DEL P.G.O.U. DE SALAMANCA

PROMOTOR: JUNTA DE COMPENSACIÓN UNIDAD DE ACTUACIÓN N°1 DEL SECTOR "LAS CABEZAS"

	5.2 PARCELAS INICIALES PLANTAS DE DETALLE. HOJA 2	ESCALA: 1: 500
	INGENIERO DE CARRETERAS: 	DIBUJANTE:

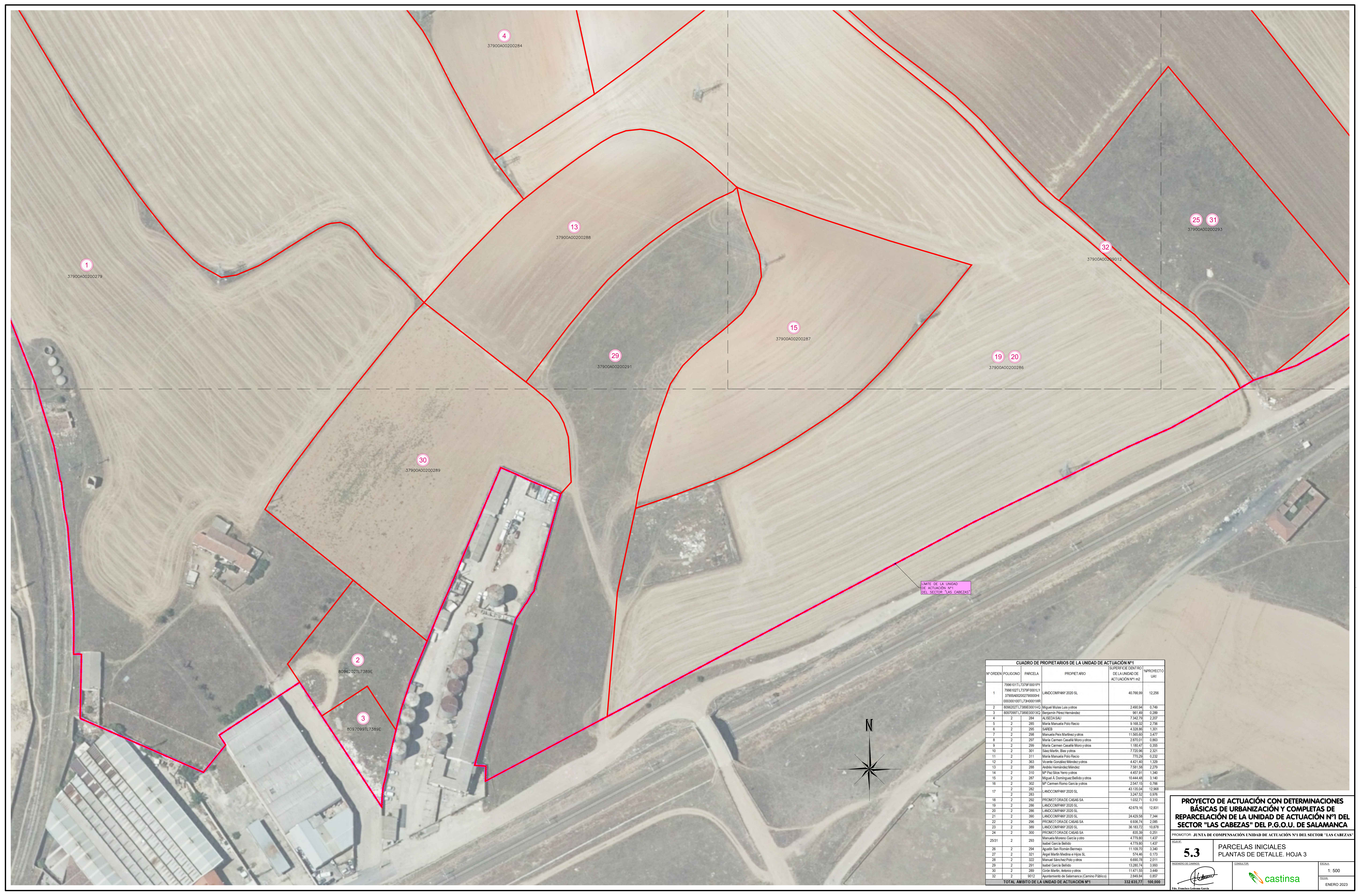

LÍMITE DE LA UNIDAD DE ACTUACIÓN N°1 DEL SECTOR "LAS CABEZAS"

CUADRO DE PROPIETARIOS DE LA UNIDAD DE ACTUACIÓN N°1				
N° ORDEN	POLIGONO	PARCELA	PROPIETARIO	%PROYECTO UAI
1	789610 TL7379F0001PV	37900A00200284	LANDCOMPANY 2020 SL	12,258
2	8096202 TL7389E	8097099 TL7389E	Miguel Mulas Luis y otros	0,749
3	8097099 TL7389E	000300100 TL7380001WR	Benjamín Pérez Hernández	0,289
4	2	284	ALFONSO SAI	2,307
5	2	285	María Manuela Polo Recio	2,756
6	2	295	SAREB	1,301
7	2	298	Manuela Peix Martínez y otros	3,477
8	2	297	María Carmen Casañá Muro y otros	0,983
9	2	296	María Carmen Casañá Muro y otros	0,355
10	2	301	Sáez Martín, Bas y otros	2,321
11	2	311	María Manuela Polo Recio	0,232
12	2	363	Vicente González Méndez y otros	1,329
13	2	286	Andrés Hernández Méndez	2,279
14	2	310	Mª Paz Siles Yerro y otros	1,340
15	2	287	Miguel A. Domínguez Bellido y otros	3,140
16	2	302	Mª Carmen Romo García y otros	0,766
17	2	292	LANDCOMPANY 2020 SL	12,868
18	2	293	LANDCOMPANY 2020 SL	0,976
19	2	292	PRICOMOT ORADE CASAS SA	0,310
20	2	296	LANDCOMPANY 2020 SL	12,831
21	2	300	LANDCOMPANY 2020 SL	7,344
22	2	296	PRICOMOT ORADE CASAS SA	2,085
23	2	369	LANDCOMPANY 2020 SL	10,878
24	2	300	PRICOMOT ORADE CASAS SA	0,261
25/31	2	293	Manuela Moreno García y otro	1,437
26	2	294	Isabel García Bellido	1,437
27	2	294	Agustín San Román Bernaldo	3,340
28	2	322	Ángel Martín Medina e Hijos SL	0,173
29	2	322	Manuel Sánchez Polo y otros	2,911
30	2	291	Isabel García Bellido	3,993
31	2	289	Girón Martín, Antonio y otros	3,449
32	2	9012	Ajuntamiento de Salamanca (Camino Público)	0,857
TOTAL ÁMBITO DE LA UNIDAD DE ACTUACIÓN N°1				100,000

PROYECTO DE URBANIZACIÓN CON DETERMINACIONES BÁSICAS DE URBANIZACIÓN Y COMPLETAS DE REPARCELACIÓN DE LA UNIDAD DE ACTUACIÓN N°1 DEL SECTOR "LAS CABEZAS" DEL P.G.O.U. DE SALAMANCA

PROMOTOR: JUNTA DE COMPENSACIÓN UNIDAD DE ACTUACIÓN N°1 DEL SECTOR "LAS CABEZAS"

ESCALA: 1:500

FECHA: ENERO 2023

castinsa

castinsa

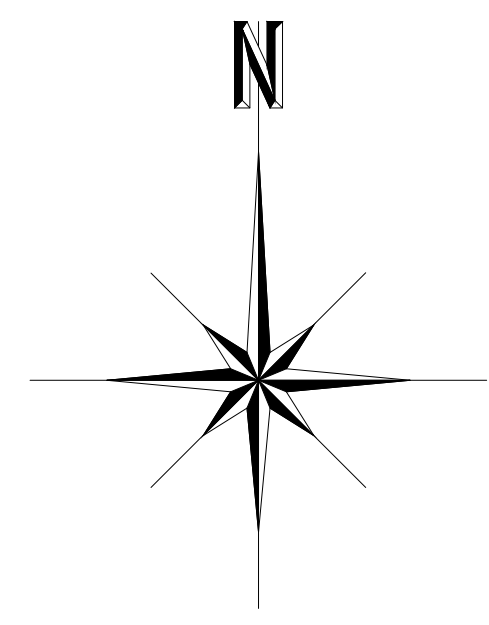

SECTOR LAS PENISCAS I

SECTOR 71B

SECTOR SU-NC N° 36
(Antiguo Mercasalamanca)

SECTOR EL PILAR

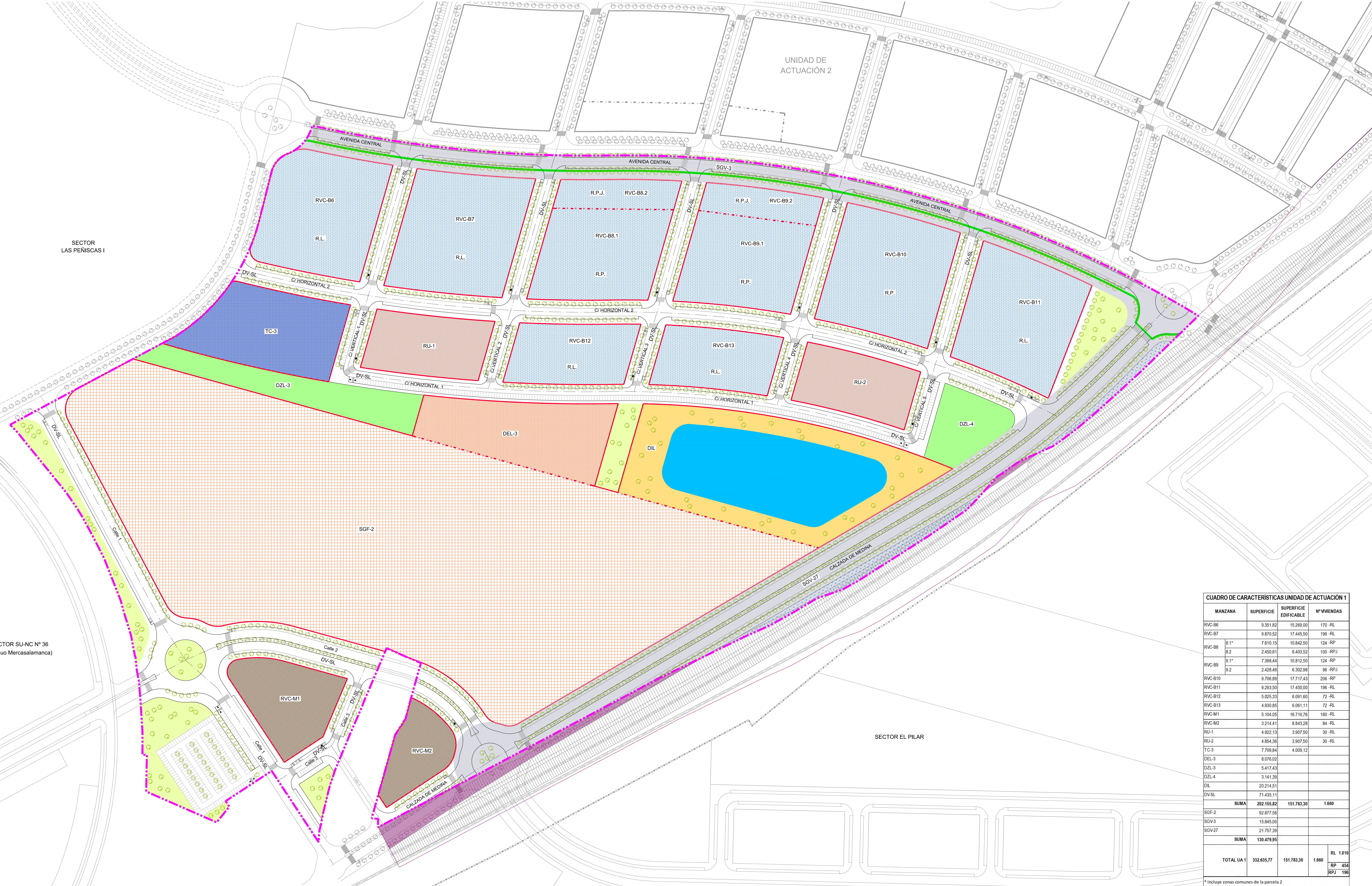

MANZANA	SUPERFICIE	SUPERFICIE EDIFICABLE	N° VIVIENDAS
RVC-B6	9.351,82	15.289,00	170 -RL
RVC-B7	9.870,52	17.445,50	198 -RL
RVC-B8	7.610,15	10.842,50	124 -RP
RVC-B9	2.450,81	6.403,52	100 -RPJ
RVC-B10	7.398,44	10.812,50	124 -RP
RVC-B11	2.428,46	6.302,98	96 -RPJ
RVC-B12	9.706,89	17.717,43	206 -RP
RVC-B13	9.293,50	17.450,00	198 -RL
RVC-M1	5.025,53	8.091,60	72 -RL
RVC-M2	4.530,85	8.061,11	72 -RL
RU-1	5.104,05	16.719,76	160 -RL
RU-2	3.214,41	8.843,28	84 -RL
TC-3	4.922,13	3.907,50	30 -RL
DEL-3	4.854,36	3.907,50	30 -RL
DZL-3	7.709,84	4.009,12	
DZL-4	8.076,02		
DIL	5.417,43		
DZL-3	3.141,39		
DZL-4	20.214,51		
DL	71.435,11		
DV-SL			
SGF-2	202.155,82	151.783,30	1.660
SGV-3	92.877,56		
SGV-27	15.845,00		
SGV-27	21.757,39		
SUMA	130.479,95		
TOTAL UA 1	332.635,77	151.783,30	1.660
			RL 1.010
			RP 454
			RPJ 196

* Incluye zonas comunes de la parcela 2

LEYENDA:

- SISTEMAS GENERALES DE EQUIPAMIENTO TRANSPORTE
- SISTEMAS GENERAL DE VIAS PUBLICAS
- SISTEMA LOCAL DE EQUIPAMENTOS DE TITULARIDAD PUBLICA
- SISTEMA LOCAL DE ESPACIOS LIBRES PUBLICOS
- SISTEMA LOCAL DE INFRAESTRUCTURAS
- SISTEMA LOCAL DE VIAS PUBLICAS (INCLUYE LOS ESPACIOS AJARDINADOS)
- ZONA TERCERA COMERCIAL
- BLOQUE ABIERTO
- MANZANA PATIO
- VIVIENDA UNIFAMILIAR
- VIVIENDA LIBRE
- VIVIENDA PROTECCION PUBLICA
- VIVIENDA PROTECCION PUBLICA JOVEN

CORDEL

- DELIMITACION
- TERRENOS QUE SE OCUPAN S= 2.356,33 m²
- TERRENOS QUE SE CEDEN S= 2.310,26 m²
- LIMITE DE LA UNIDAD DE ACTUACIÓN 1
- ALINEACION OFICIAL
- LINDEROS

PROYECTO DE ACTUACIÓN CON DETERMINACIONES BÁSICAS DE URBANIZACIÓN Y COMPLETAS DE REPARCELACIÓN DE LA UNIDAD DE ACTUACIÓN N°1 DEL SECTOR "LAS CABEZAS" DEL P.G.O.U. DE SALAMANCA

PROMOTOR: JUNTA DE COMPENSACIÓN UNIDAD DE ACTUACIÓN N°1 DEL SECTOR "LAS CABEZAS"

ESCALA: 1:1.000

6 ZONIFICACIÓN UNIDAD DE ACTUACIÓN N°1

castinsa

ENERO 2023

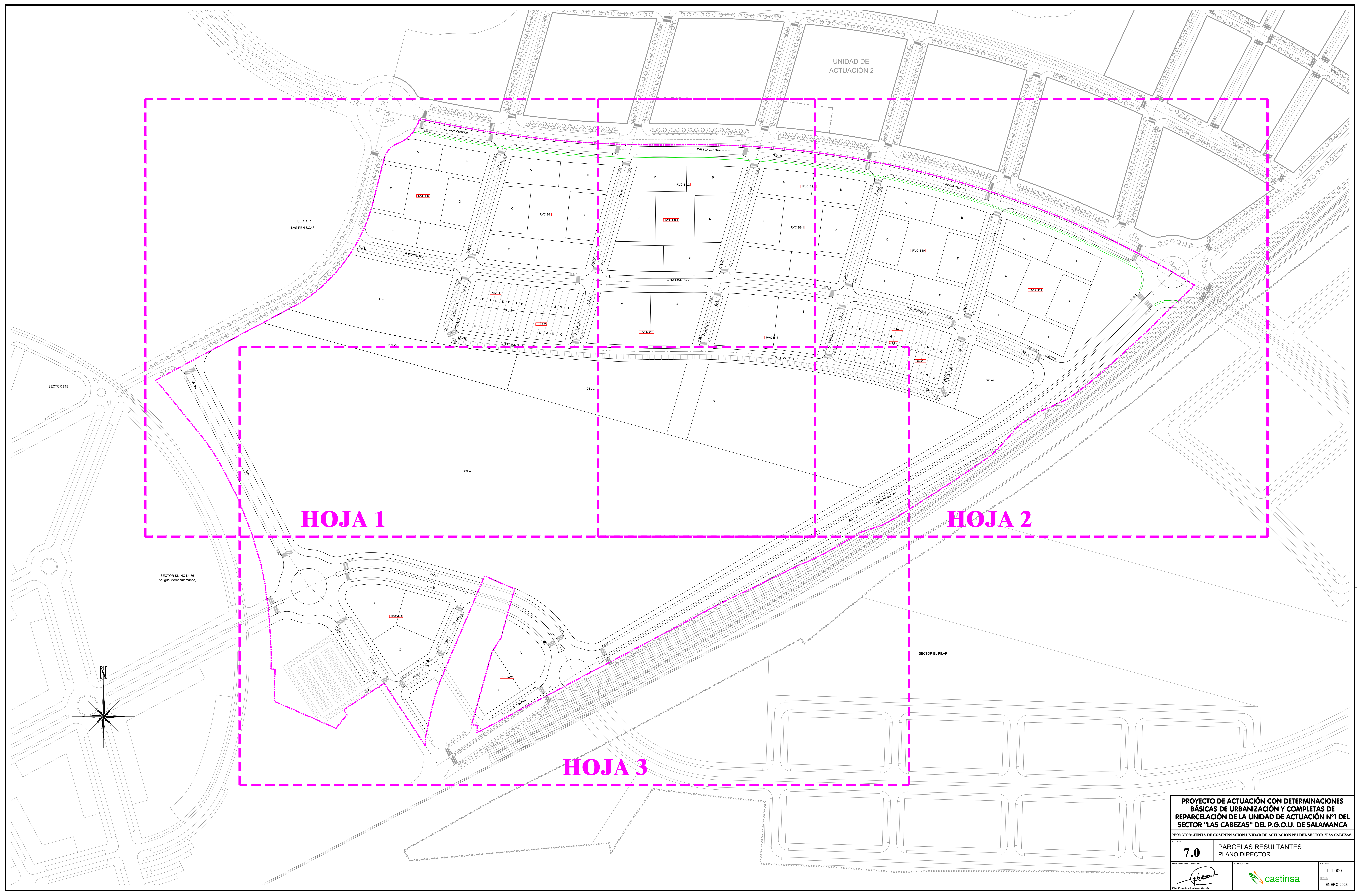

HOJA 1

HOJA 2

HOJA 3

PROYECTO DE ACTUACIÓN CON DETERMINACIONES BÁSICAS DE URBANIZACIÓN Y COMPLETAS DE REPARCELACIÓN DE LA UNIDAD DE ACTUACIÓN Nº1 DEL SECTOR "LAS CABEZAS" DEL P.G.O.U. DE SALAMANCA

PROMOTOR: JUNTA DE COMPENSACIÓN UNIDAD DE ACTUACIÓN Nº1 DEL SECTOR "LAS CABEZAS"

ESCALA:

7.0 PARCELAS RESULTANTES PLANO DIRECTOR

ESCALA:

1: 1.000

ESCALA:

ENERO 2023



USO	Parcela	Edificabilidad M2	Aprovechamiento M2	VALOR Parcelas Resultantes €
RL	RCVB.06.A	2.208,00	2.208,000	501.282,24
RL	RCVB.06.B	2.928,00	2.928,000	684.743,94
RL	RCVB.06.C	2.457,00	2.457,000	587.812,71
RL	RCVB.06.D	2.837,00	2.837,000	687.912,71
RL	RCVB.06.E	2.809,50	2.809,500	682.434,76
RL	RCVB.06.F	2.809,50	2.809,500	682.434,76
RL	RCVB.07.A	3.352,50	3.352,500	781.118,13
RL	RCVB.07.B	3.352,50	3.352,500	781.118,13
RL	RCVB.07.C	2.457,00	2.457,000	587.812,71
RL	RCVB.07.D	2.457,00	2.457,000	587.812,71
RL	RCVB.07.E	2.913,25	2.913,250	681.385,15
RL	RCVB.07.F	2.913,25	2.913,250	681.385,15
RP.J	RCVB.08.A	3.201,76	1.921,056	436.137,34
RP.J	RCVB.08.B	3.201,76	1.921,056	436.137,34
RP	RCVB.08.C	2.457,00	1.309,581	297.314,17
RP	RCVB.08.D	2.457,00	1.309,581	297.314,17
RP	RCVB.08.E	2.984,25	1.578,945	358.894,91
RP	RCVB.08.F	2.984,25	1.578,945	358.894,91
RP.J	RCVB.09.A	3.151,49	1.850,884	429.289,68
RP.J	RCVB.09.B	3.151,49	1.850,884	429.289,68
RP	RCVB.09.C	2.457,00	1.309,581	297.314,17
RP	RCVB.09.D	2.457,00	1.309,581	297.314,17
RP	RCVB.09.E	2.949,25	1.571,950	356.979,91
RP	RCVB.09.F	2.949,25	1.571,950	356.979,91
RP	RCVB.10.A	3.407,71	1.816,315	412.358,05
RP	RCVB.10.B	3.407,71	1.816,315	412.358,05
RP	RCVB.10.C	2.457,00	1.309,581	297.314,17
RP	RCVB.10.D	2.457,00	1.309,581	297.314,17
RP	RCVB.10.E	2.984,00	1.595,802	382.294,98
RP	RCVB.10.F	2.984,00	1.595,802	382.294,98
RL	RCVB.11.A	3.450,00	3.450,000	783.253,50
RL	RCVB.11.B	3.450,00	3.450,000	783.253,50
RL	RCVB.11.C	2.518,00	2.518,000	571.681,54
RL	RCVB.11.D	2.518,00	2.518,000	571.681,54
RL	RCVB.11.E	2.757,00	2.757,000	625.921,71
RL	RCVB.11.F	2.757,00	2.757,000	625.921,71
RL	RCVB.12.A	3.045,80	3.045,800	691.487,67
RL	RCVB.12.B	3.045,80	3.045,800	691.487,67
RL	RCVB.13.A	3.030,56	3.030,560	688.028,04
RL	RCVB.13.B	3.030,55	3.030,550	688.025,77
RL/T.CLOC	RCVM.01.A	6.805,75	6.805,750	1.545.109,42
RL/T.CLOC	RCVM.01.B	4.623,49	4.623,490	1.049.670,93
RL/T.CLOC	RCVM.01.C	5.290,52	5.290,520	1.281.108,76
RL/T.CLOC	RCVM.02.A	5.621,28	5.621,280	1.276.199,20
RL/T.CLOC	RCVM.02.B	3.222,00	3.222,000	731.490,86

USO	Parcela	Edificabilidad M2	Aprovechamiento M2	VALOR Parcelas Resultantes €
RLU	RU.01.A	130,25	143,275	32.527,72
RLU	RU.01.B	130,25	143,275	32.527,72
RLU	RU.01.C	130,25	143,275	32.527,72
RLU	RU.01.D	130,25	143,275	32.527,72
RLU	RU.01.E	130,25	143,275	32.527,72
RLU	RU.01.F	130,25	143,275	32.527,72
RLU	RU.01.G	130,25	143,275	32.527,72
RLU	RU.01.H	130,25	143,275	32.527,72
RLU	RU.01.I	130,25	143,275	32.527,72
RLU	RU.01.J	130,25	143,275	32.527,72
RLU	RU.01.K	130,25	143,275	32.527,72
RLU	RU.01.L	130,25	143,275	32.527,72
RLU	RU.01.M	130,25	143,275	32.527,72
RLU	RU.01.N	130,25	143,275	32.527,72
RLU	RU.01.O	130,25	143,275	32.527,72
RLU	RU.01.P	130,25	143,275	32.527,72
RLU	RU.01.Q	130,25	143,275	32.527,72
RLU	RU.01.R	130,25	143,275	32.527,72
RLU	RU.01.S	130,25	143,275	32.527,72
RLU	RU.01.T	130,25	143,275	32.527,72
RLU	RU.01.U	130,25	143,275	32.527,72
RLU	RU.01.V	130,25	143,275	32.527,72
RLU	RU.01.W	130,25	143,275	32.527,72
RLU	RU.01.X	130,25	143,275	32.527,72
RLU	RU.01.Y	130,25	143,275	32.527,72
RLU	RU.01.Z	130,25	143,275	32.527,72
RLU	RU.02.A	130,25	143,275	32.527,72
RLU	RU.02.B	130,25	143,275	32.527,72
RLU	RU.02.C	130,25	143,275	32.527,72
RLU	RU.02.D	130,25	143,275	32.527,72
RLU	RU.02.E	130,25	143,275	32.527,72
RLU	RU.02.F	130,25	143,275	32.527,72
RLU	RU.02.G	130,25	143,275	32.527,72
RLU	RU.02.H	130,25	143,275	32.527,72
RLU	RU.02.I	130,25	143,275	32.527,72
RLU	RU.02.J	130,25	143,275	32.527,72
RLU	RU.02.K	130,25	143,275	32.527,72
RLU	RU.02.L	130,25	143,275	32.527,72
RLU	RU.02.M	130,25	143,275	32.527,72
RLU	RU.02.N	130,25	143,275	32.527,72
RLU	RU.02.O	130,25	143,275	32.527,72
T.C	TC-3	4.000,12	4.810,945	1.062.228,84
		151.783,30	129.897,100	29.490.538,81

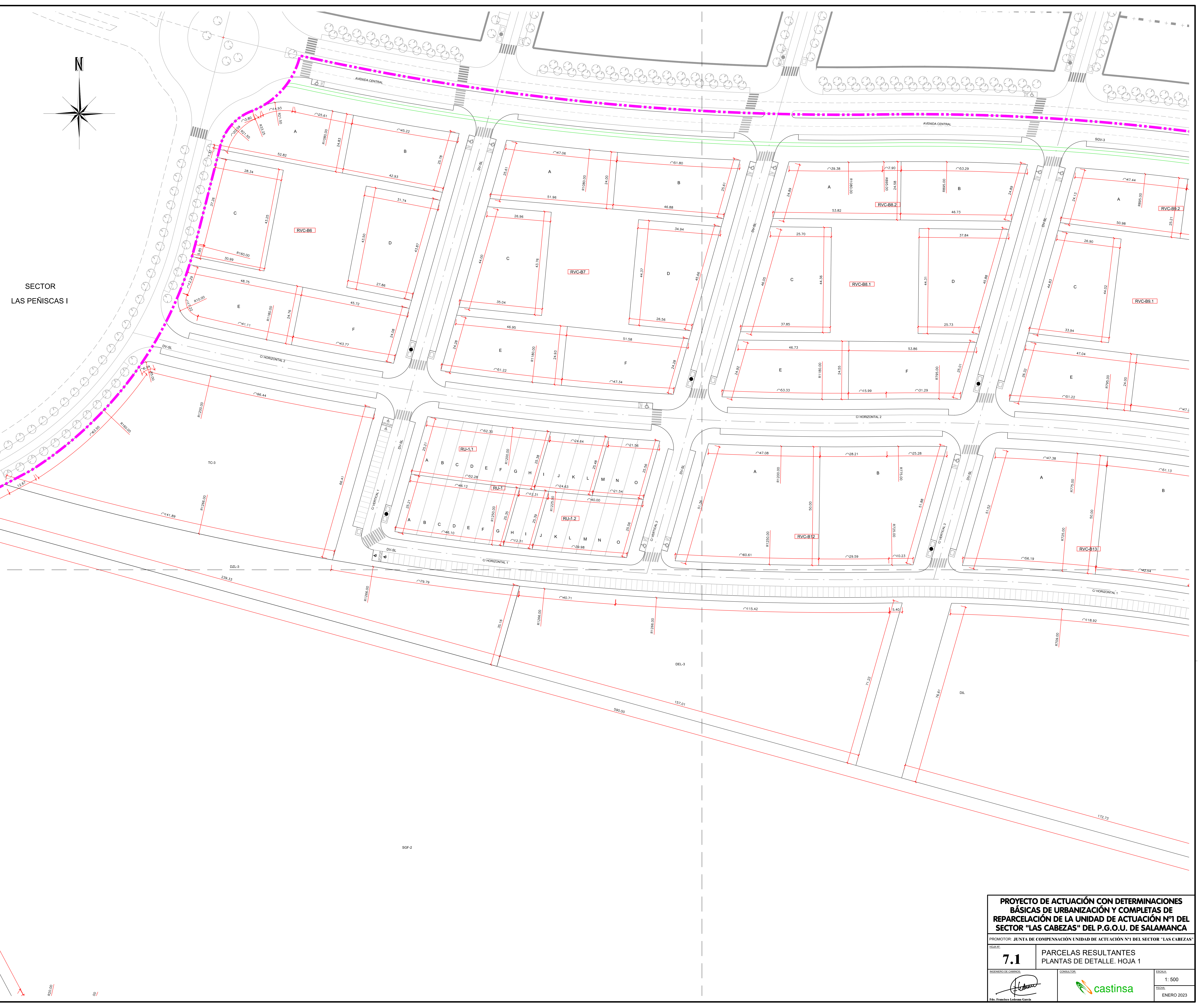

PROYECTO DE ACTUACIÓN CON DETERMINACIONES BÁSICAS DE URBANIZACIÓN Y COMPLETAS DE REPARCELACIÓN DE LA UNIDAD DE ACTUACIÓN N°1 DEL SECTOR "LAS CABEZAS" DEL P.G.O.U. DE SALAMANCA

PROMOTOR: JUNTA DE COMPENSACIÓN UNIDAD DE ACTUACIÓN N°1 DEL SECTOR "LAS CABEZAS"

ESCALA: **7.1** PARCELAS RESULTANTES PLANTAS DE DETALLE. HOJA 1

FECHA: 15/05/2023

ELABORADO: *[Firma]*

REVISADO: *[Firma]*

VERIFICADO: *[Firma]*

castinsa

1:500

ENERO 2023

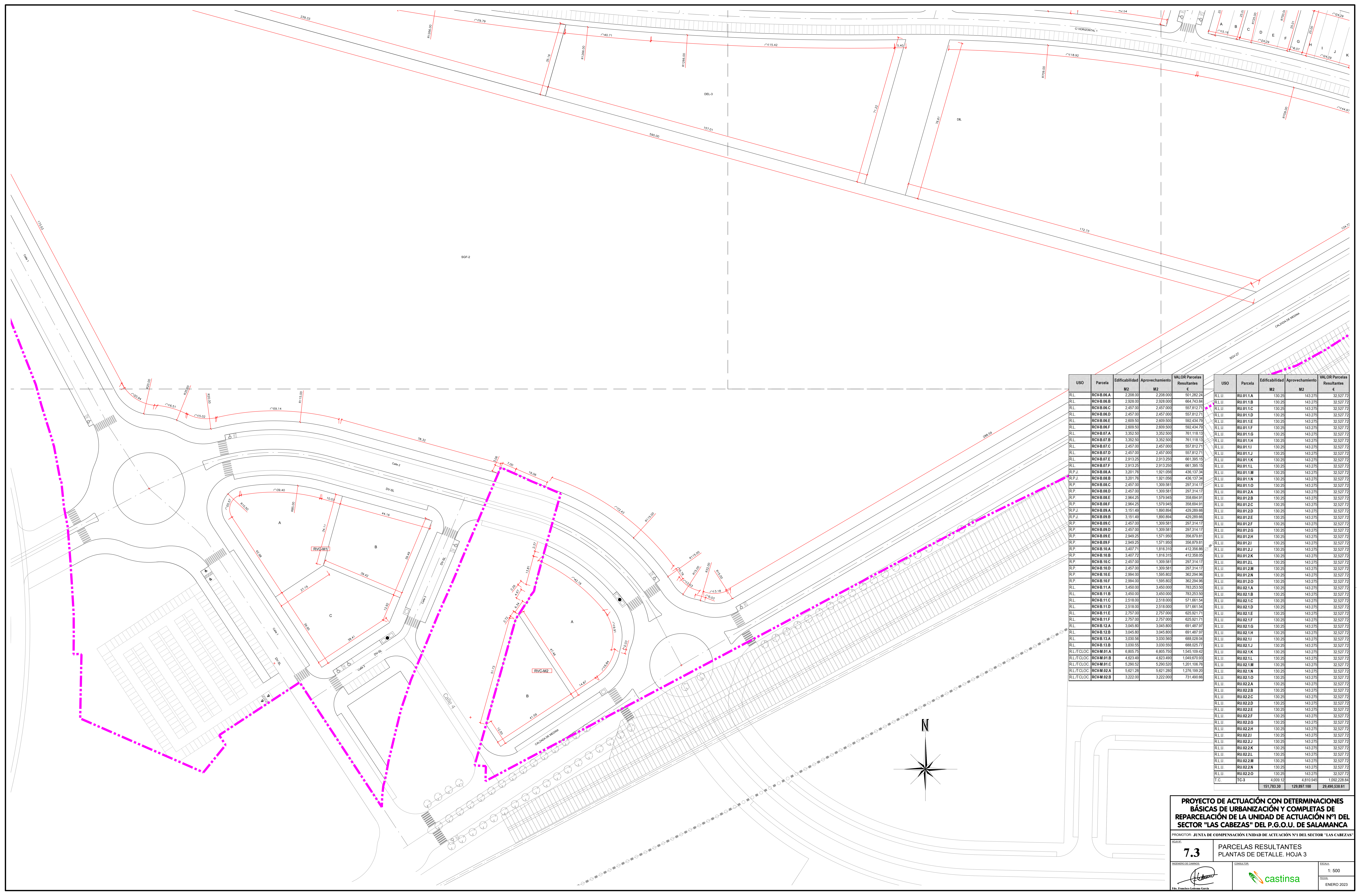

USO	Parcela	Edificabilidad	Aprovechamiento	VALOR Parcelas Resultantes
RL	RCVB 06A	M2	M2	501.282,24
RL	RCVB 06B	2.928,00	2.928,000	664.743,84
RL	RCVB 06C	2.457,00	2.457,000	557.812,71
RL	RCVB 06D	2.457,00	2.457,000	557.812,71
RL	RCVB 06E	2.809,50	2.809,500	692.434,78
RL	RCVB 06F	2.809,50	2.809,500	692.434,78
RL	RCVB 07A	3.352,50	3.352,500	761.118,13
RL	RCVB 07B	3.352,50	3.352,500	761.118,13
RL	RCVB 07C	2.457,00	2.457,000	557.812,71
RL	RCVB 07D	2.457,00	2.457,000	557.812,71
RL	RCVB 07E	2.913,25	2.913,250	661.395,15
RL	RCVB 07F	2.913,25	2.913,250	661.395,15
R.P.J.	RCVB 08A	3.201,76	3.201,760	730.424,34
R.P.J.	RCVB 08B	3.201,76	3.201,760	730.424,34
R.P.J.	RCVB 08C	2.457,00	2.457,000	557.812,71
R.P.	RCVB 08D	2.457,00	2.457,000	557.812,71
R.P.	RCVB 08E	2.984,25	2.984,250	661.395,15
R.P.J.	RCVB 08F	3.151,49	3.151,490	717.354,15
R.P.J.	RCVB 08G	3.151,49	3.151,490	717.354,15
R.P.	RCVB 08H	2.457,00	2.457,000	557.812,71
R.P.	RCVB 08I	2.457,00	2.457,000	557.812,71
R.P.	RCVB 08J	2.949,25	2.949,250	661.395,15
R.P.	RCVB 08K	2.949,25	2.949,250	661.395,15
R.P.	RCVB 08L	3.407,71	3.407,710	760.369,65
R.P.	RCVB 08M	3.407,71	3.407,710	760.369,65
R.P.	RCVB 08N	2.457,00	2.457,000	557.812,71
R.P.	RCVB 08O	2.457,00	2.457,000	557.812,71
R.P.	RCVB 08P	2.984,25	2.984,250	661.395,15
R.P.	RCVB 08Q	2.984,25	2.984,250	661.395,15
R.P.	RCVB 08R	2.984,25	2.984,250	661.395,15
R.P.	RCVB 08S	2.984,25	2.984,250	661.395,15
R.P.	RCVB 08T	2.984,25	2.984,250	661.395,15
R.P.	RCVB 08U	2.984,25	2.984,250	661.395,15
R.P.	RCVB 08V	2.984,25	2.984,250	661.395,15
R.P.	RCVB 08W	2.984,25	2.984,250	661.395,15
R.P.	RCVB 08X	2.984,25	2.984,250	661.395,15
R.P.	RCVB 08Y	2.984,25	2.984,250	661.395,15
R.P.	RCVB 08Z	2.984,25	2.984,250	661.395,15
R.P.	RCVB 09A	3.450,00	3.450,000	760.369,65
R.L.	RCVB 10A	3.450,00	3.450,000	760.369,65
R.L.	RCVB 10B	3.450,00	3.450,000	760.369,65
R.L.	RCVB 10C	2.518,00	2.518,000	571.661,54
R.L.	RCVB 10D	2.518,00	2.518,000	571.661,54
R.L.	RCVB 10E	2.757,00	2.757,000	625.921,71
R.L.	RCVB 10F	2.757,00	2.757,000	625.921,71
R.L.	RCVB 10G	3.045,80	3.045,800	691.487,91
R.L.	RCVB 10H	3.045,80	3.045,800	691.487,91
R.L.	RCVB 10I	3.030,56	3.030,560	688.028,04
R.L.	RCVB 10J	3.030,56	3.030,560	688.028,04
R.L./T.CLOC.	RCVM 01A	6.805,75	6.805,750	1.545.108,42
R.L./T.CLOC.	RCVM 01B	4.623,49	4.623,490	1.049.670,93
R.L./T.CLOC.	RCVM 01C	5.290,52	5.290,520	1.201.108,76
R.L./T.CLOC.	RCVM 02A	5.621,28	5.621,280	1.276.199,20
R.L./T.CLOC.	RCVM 02B	3.222,00	3.222,000	731.490,86

USO	Parcela	Edificabilidad	Aprovechamiento	VALOR Parcelas Resultantes
R.L.U.	RU 011A	M2	M2	143.275
R.L.U.	RU 011B	M2	M2	143.275
R.L.U.	RU 011C	M2	M2	143.275
R.L.U.	RU 011D	M2	M2	143.275
R.L.U.	RU 011E	M2	M2	143.275
R.L.U.	RU 011F	M2	M2	143.275
R.L.U.	RU 011G	M2	M2	143.275
R.L.U.	RU 011H	M2	M2	143.275
R.L.U.	RU 011I	M2	M2	143.275
R.L.U.	RU 011J	M2	M2	143.275
R.L.U.	RU 011K	M2	M2	143.275
R.L.U.	RU 011L	M2	M2	143.275
R.L.U.	RU 011M	M2	M2	143.275
R.L.U.	RU 011N	M2	M2	143.275
R.L.U.	RU 011O	M2	M2	143.275
R.L.U.	RU 011P	M2	M2	143.275
R.L.U.	RU 011Q	M2	M2	143.275
R.L.U.	RU 011R	M2	M2	143.275
R.L.U.	RU 011S	M2	M2	143.275
R.L.U.	RU 011T	M2	M2	143.275
R.L.U.	RU 011U	M2	M2	143.275
R.L.U.	RU 011V	M2	M2	143.275
R.L.U.	RU 011W	M2	M2	143.275
R.L.U.	RU 011X	M2	M2	143.275
R.L.U.	RU 011Y	M2	M2	143.275
R.L.U.	RU 011Z	M2	M2	143.275
R.L.U.	RU 021A	M2	M2	143.275
R.L.U.	RU 021B	M2	M2	143.275
R.L.U.	RU 021C	M2	M2	143.275
R.L.U.	RU 021D	M2	M2	143.275
R.L.U.	RU 021E	M2	M2	143.275
R.L.U.	RU 021F	M2	M2	143.275
R.L.U.	RU 021G	M2	M2	143.275
R.L.U.	RU 021H	M2	M2	143.275
R.L.U.	RU 021I	M2	M2	143.275
R.L.U.	RU 021J	M2	M2	143.275
R.L.U.	RU 021K	M2	M2	143.275
R.L.U.	RU 021L	M2	M2	143.275
R.L.U.	RU 021M	M2	M2	143.275
R.L.U.	RU 021N	M2	M2	143.275
R.L.U.	RU 021O	M2	M2	143.275
R.L.U.	RU 021P	M2	M2	143.275
R.L.U.	RU 021Q	M2	M2	143.275
R.L.U.	RU 021R	M2	M2	143.275
R.L.U.	RU 021S	M2	M2	143.275
R.L.U.	RU 021T	M2	M2	143.275
R.L.U.	RU 021U	M2	M2	143.275
R.L.U.	RU 021V	M2	M2	143.275
R.L.U.	RU 021W	M2	M2	143.275
R.L.U.	RU 021X	M2	M2	143.275
R.L.U.	RU 021Y	M2	M2	143.275
R.L.U.	RU 021Z	M2	M2	143.275
T.C.	TC-3	4.009,12	4.810,645	1.092.228,84
TOTAL				29.490.538,61

PROYECTO DE ACTUACIÓN CON DETERMINACIONES BÁSICAS DE URBANIZACIÓN Y COMPLETAS DE REPARCELACIÓN DE LA UNIDAD DE ACTUACIÓN N°1 DEL SECTOR "LAS CABEZAS" DEL P.G.O.U. DE SALAMANCA

PROMOTOR: JUNTA DE COMPENSACION UNIDAD DE ACTUACION N°1 DEL SECTOR "LAS CABEZAS"

INGENIERO DE CARRETERAS: 7.3



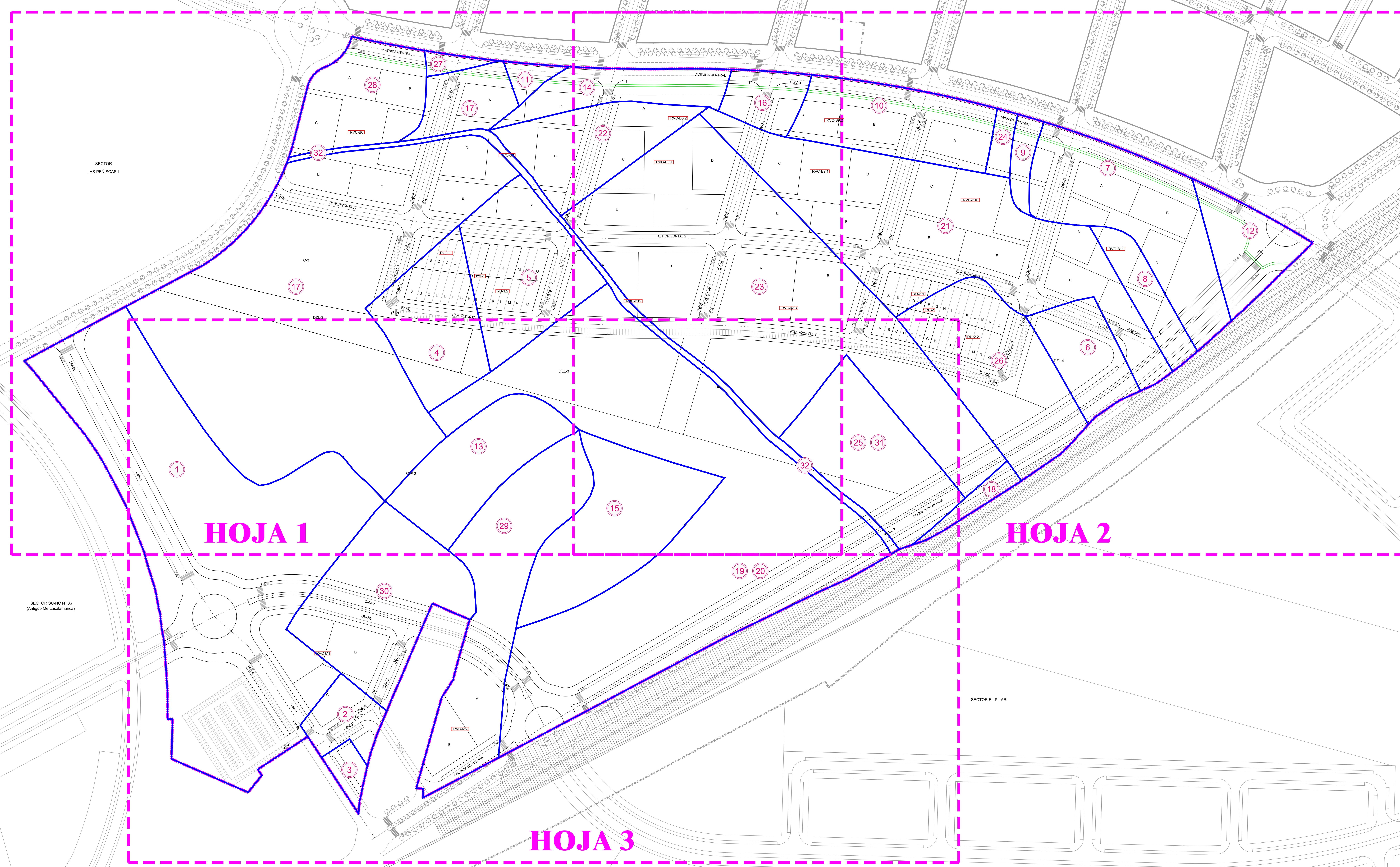

HOJA 1

HOJA 2

HOJA 3

PROYECTO DE ACTUACIÓN CON DETERMINACIONES BÁSICAS DE URBANIZACIÓN Y COMPLETAS DE REPARCELACIÓN DE LA UNIDAD DE ACTUACIÓN N°1 DEL SECTOR "LAS CABEZAS" DEL P.G.O.U. DE SALAMANCA

PROMOTOR: JUNTA DE COMPENSACIÓN UNIDAD DE ACTUACIÓN N°1 DEL SECTOR "LAS CABEZAS"

ESCALA: **8.0**

CONTENIDO: SUPERPOSICIÓN PARCELAS INICIALES Y RESULTANTES

TÍTULO: PLANO DIRECTOR

ESCALA: 1:1.000

FECHA: ENERO 2023

castinsa

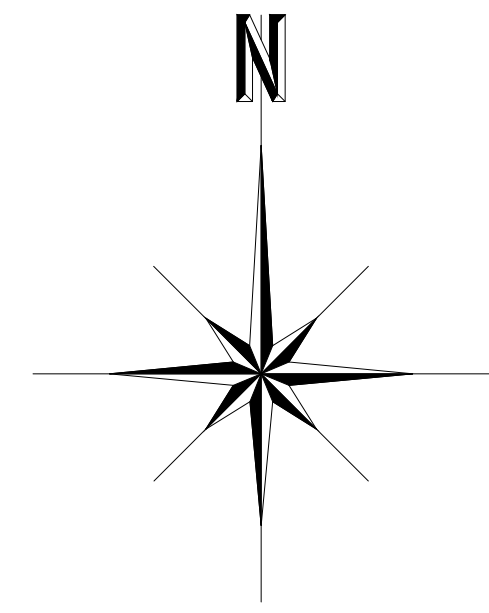

SECTOR
LAS PEÑISCAS I

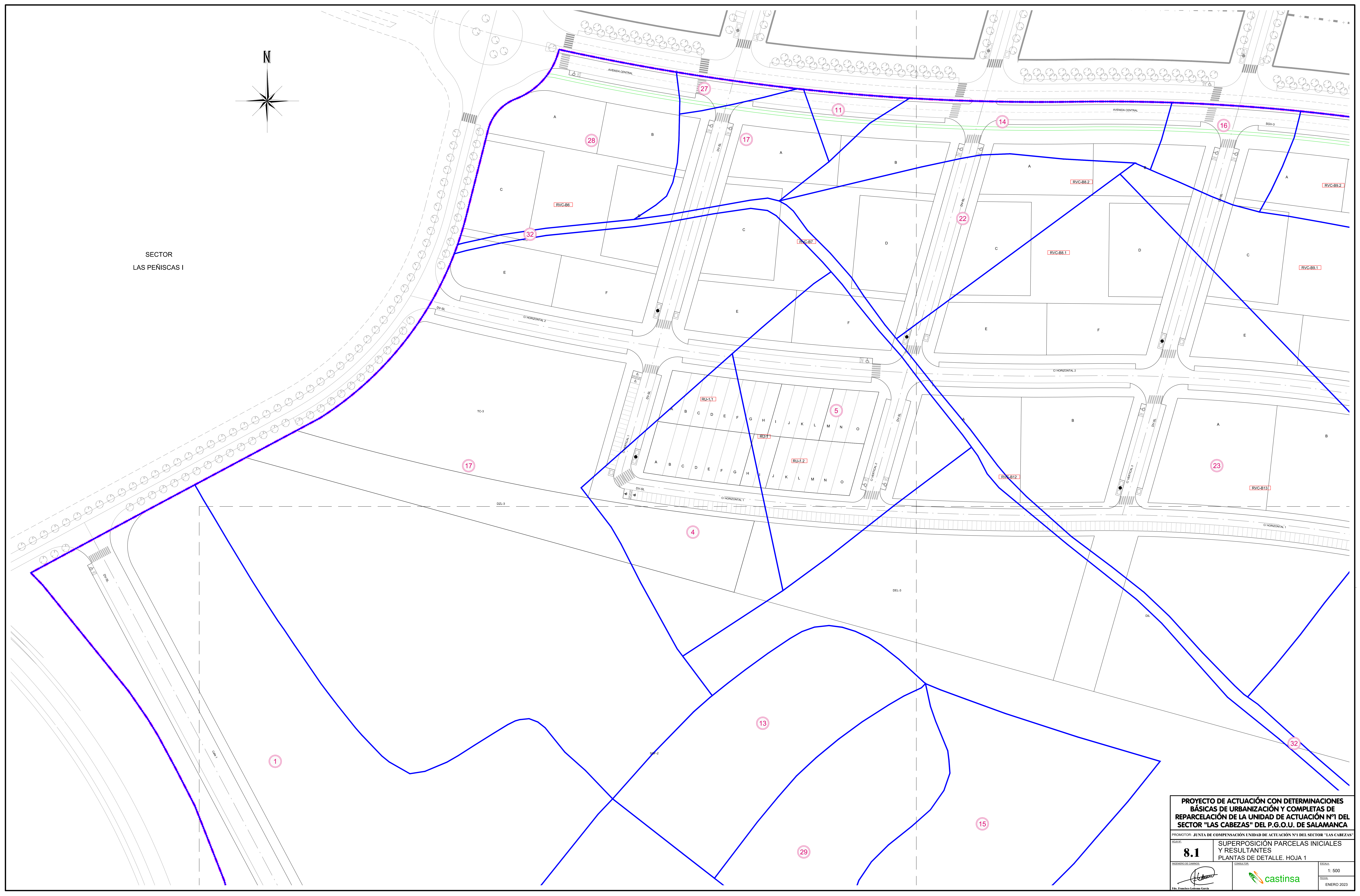

PROYECTO DE ACTUACIÓN CON DETERMINACIONES BÁSICAS DE URBANIZACIÓN Y COMPLETAS DE REPARCELACIÓN DE LA UNIDAD DE ACTUACIÓN N°1 DEL SECTOR "LAS CABEZAS" DEL P.G.O.U. DE SALAMANCA

PROMOTOR: JUNTA DE COMPENSACIÓN UNIDAD DE ACTUACIÓN N°1 DEL SECTOR "LAS CABEZAS"

ESCALA:	8.1	SUPERPOSICIÓN PARCELAS INICIALES Y RESULTANTES	ESCALA:	1: 500
INVENTARIO DE CAMINOS:		PLANTAS DE DETALLE. HOJA 1	ESCALA:	
				ENERO 2023

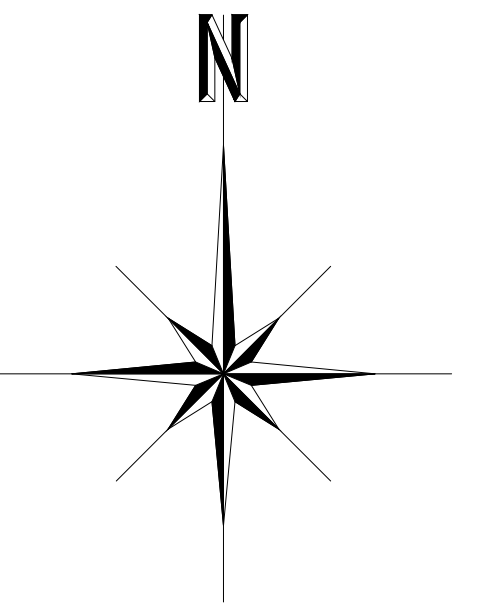

PROYECTO DE ACTUACIÓN CON DETERMINACIONES BÁSICAS DE URBANIZACIÓN Y COMPLETAS DE REPARCELACIÓN DE LA UNIDAD DE ACTUACIÓN Nº1 DEL SECTOR "LAS CABEZAS" DEL P.G.O.U. DE SALAMANCA

PROMOTOR: JUNTA DE COMPENSACIÓN UNIDAD DE ACTUACIÓN Nº1 DEL SECTOR "LAS CABEZAS"

8.2 SUPERPOSICIÓN PARCELAS INICIALES Y RESULTANTES PLANTAS DE DETALLE. HOJA 2



PROYECTO DE ACTUACIÓN CON DETERMINACIONES BÁSICAS DE URBANIZACIÓN Y COMPLETAS DE REPARCELACIÓN DE LA UNIDAD DE ACTUACIÓN N°1 DEL SECTOR "LAS CABEZAS" DEL P.G.O.U. DE SALAMANCA

PROMOTOR: JUNTA DE COMPENSACIÓN UNIDAD DE ACTUACIÓN N°1 DEL SECTOR "LAS CABEZAS"

ESCALA: **8.3**

INGENIERO DE CARRETERAS: *[Signature]*

CONSEJAL: **castinsa**

ESCALA: 1:500

FECHA: ENERO 2023

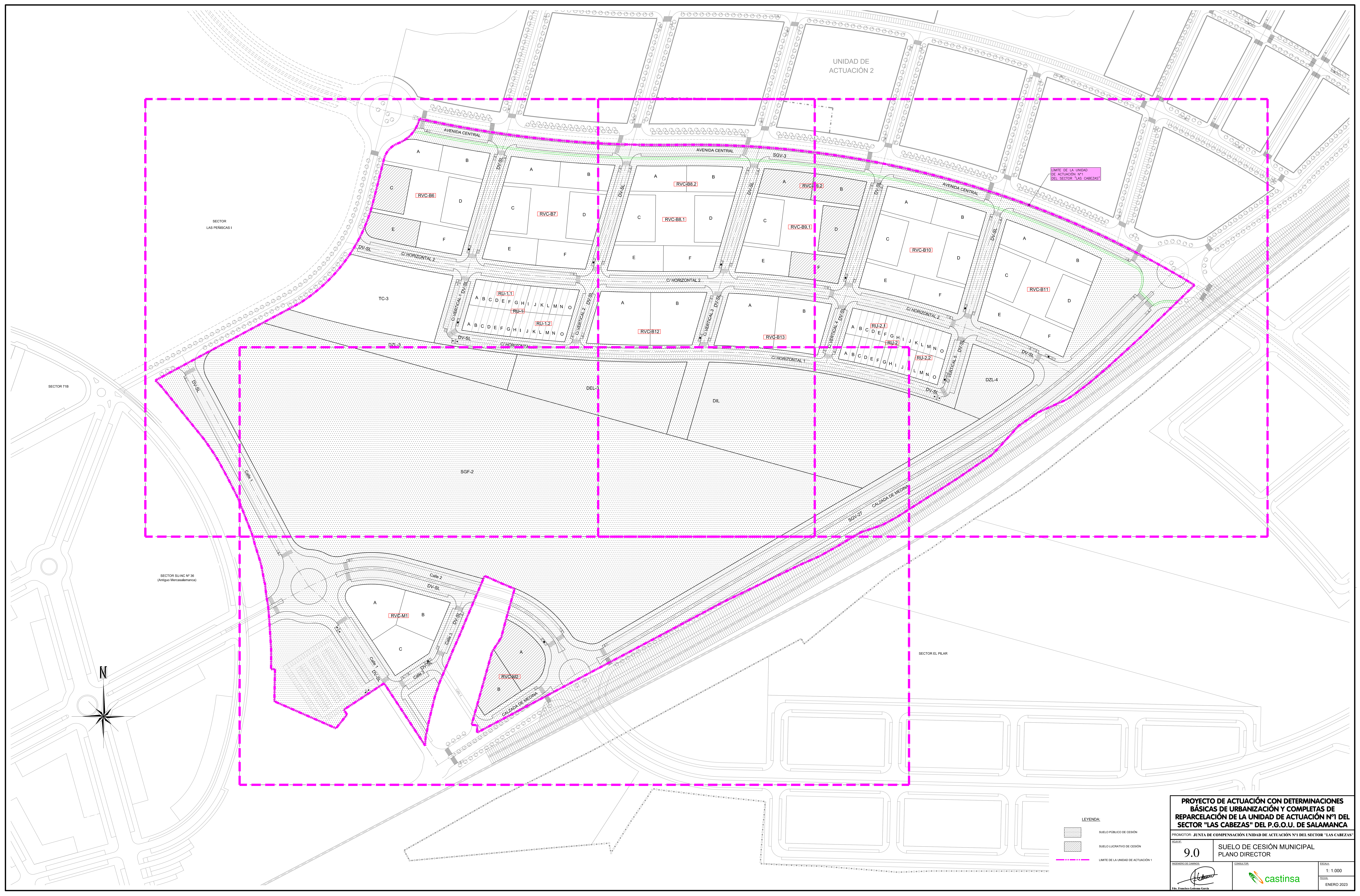

LEYENDA:

	SUELO PÚBLICO DE CESIÓN
	SUELO LUCRATIVO DE CESIÓN
	LMITE DE LA UNIDAD DE ACTUACIÓN 1

PROYECTO DE ACTUACIÓN CON DETERMINACIONES BÁSICAS DE URBANIZACIÓN Y COMPLETAS DE REPARCELACIÓN DE LA UNIDAD DE ACTUACIÓN N°1 DEL SECTOR "LAS CEBEZAS" DEL P.G.O.U. DE SALAMANCA

PROMOTOR: JUNTA DE COMPENSACIÓN UNIDAD DE ACTUACIÓN N°1 DEL SECTOR "LAS CEBEZAS"

9.0 SUELO DE CESIÓN MUNICIPAL PLANO DIRECTOR

 Edo. Empleado Lebrero García	 castinsa	ESCALA: 1: 1.000 FECHA: ENERO 2023
----------------------------------	--------------	---

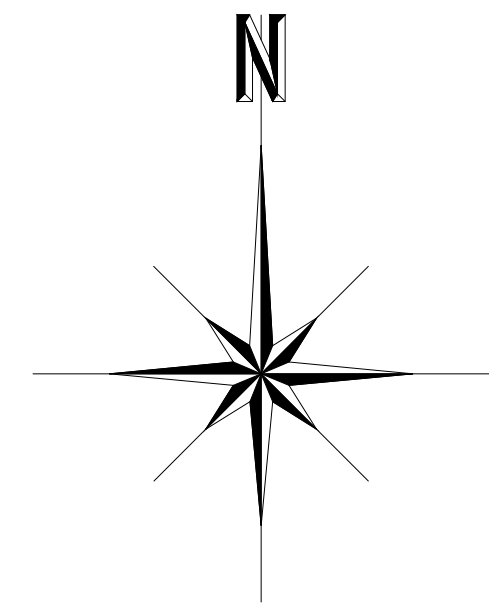

SECTOR
LAS PEÑISCAS I

LIMITE DE LA UNIDAD
DE ACTUACION N°1
DEL SECTOR "LAS CABEZAS"

AVENIDA CENTRAL

AVENIDA CENTRAL

SGV-3

RVC-B6

RVC-B7

RVC-B8.1

RVC-B8.2

RVC-B9.1

RVC-B9.2

TC-3

RU-1.1

RU-1

RU-1.2

RVC-B12

RVC-B13



DZL-3

DEL-3

DIL

SGF-2

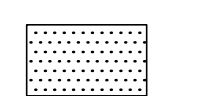
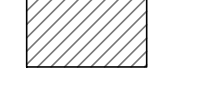
Calle 1

- LEYENDA:
-  SUELO PÚBLICO DE CESIÓN
 -  SUELO LUCRATIVO DE CESIÓN
 -  LIMITE DE LA UNIDAD DE ACTUACION 1

PROYECTO DE ACTUACIÓN CON DETERMINACIONES BÁSICAS DE URBANIZACIÓN Y COMPLETAS DE REPARCELACIÓN DE LA UNIDAD DE ACTUACIÓN N°1 DEL SECTOR "LAS CABEZAS" DEL P.G.O.U. DE SALAMANCA

PROMOTOR: JUNTA DE COMPENSACIÓN UNIDAD DE ACTUACIÓN N°1 DEL SECTOR "LAS CABEZAS"

ESCALA: **9.1** SUELO DE CESIÓN MUNICIPAL PLANTAS DE DETALLE. HOJA 1

NUMERO DE CAMINO:  DONALDUS

ESCALA: 1:500
FECHA: ENERO 2023

 castinsa

Edo. Empleado Urbano García

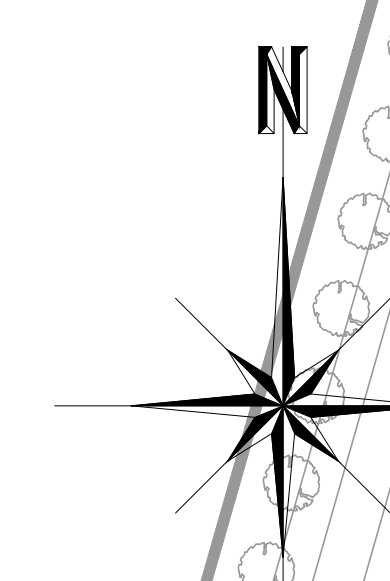

AVENIDA CENTRAL

SGV-3

AVENIDA CENTRAL

LÍMITE DE LA UNIDAD DE ACTUACIÓN N°1 DEL SECTOR "LAS CABEZAS"

RVC-B8.2

RVC-B9.2

RVC-B10

RVC-B11

RVC-B8.1

RVC-B9.1

RVC-B12

RVC-B13

RU-2.1

RU-2

RU-2.2

DZL-4

DIL

C/ HORIZONTAL 2

C/ HORIZONTAL 2

C/ HORIZONTAL 1

CALZADA DE MEDINA

SGV-27

LEYENDA:

	SUELO PÚBLICO DE CESIÓN
	SUELO LUCRATIVO DE CESIÓN
	LÍMITE DE LA UNIDAD DE ACTUACIÓN 1

PROYECTO DE ACTUACIÓN CON DETERMINACIONES BÁSICAS DE URBANIZACIÓN Y COMPLETAS DE REPARCELACIÓN DE LA UNIDAD DE ACTUACIÓN N°1 DEL SECTOR "LAS CABEZAS" DEL P.G.O.U. DE SALAMANCA

PROMOTOR: JUNTA DE COMPENSACIÓN UNIDAD DE ACTUACIÓN N°1 DEL SECTOR "LAS CABEZAS"

ESCALA:	9.2	SUELO DE CESIÓN MUNICIPAL
PLANTAS DE DETALLE. HOJA 2		
PROYECTO DE CAMINOS:		FECHA: ENERO 2023
CONSEJAL:		1: 500
		ENERO 2023

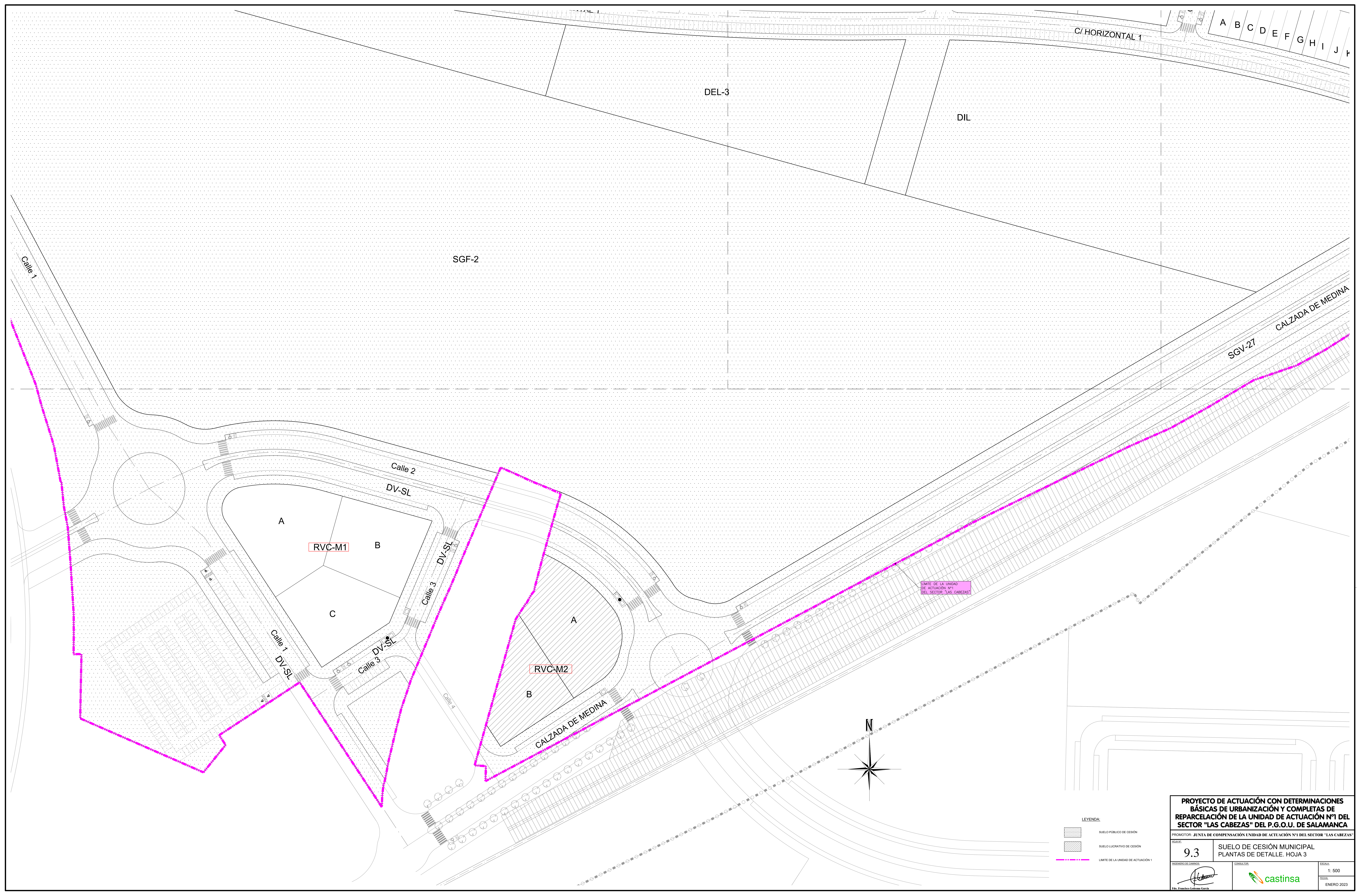

PROYECTO DE ACTUACIÓN CON DETERMINACIONES BÁSICAS DE URBANIZACIÓN Y COMPLETAS DE REPARCELACIÓN DE LA UNIDAD DE ACTUACIÓN N°1 DEL SECTOR "LAS CABEZAS" DEL P.G.O.U. DE SALAMANCA

PROMOTOR: JUNTA DE COMPENSACIÓN UNIDAD DE ACTUACIÓN N°1 DEL SECTOR "LAS CABEZAS"

ESCALA:	9.3	SUELO DE CESIÓN MUNICIPAL	ESCALA:	1:500
NÚMERO DE CAMINO:		PLANTAS DE DETALLE. HOJA 3	ESCALA:	
				ENERO 2023

- LEYENDA:**
- SUELO PÚBLICO DE CESIÓN
 - SUELO LUCRATIVO DE CESIÓN
 - LIMITE DE LA UNIDAD DE ACTUACIÓN 1

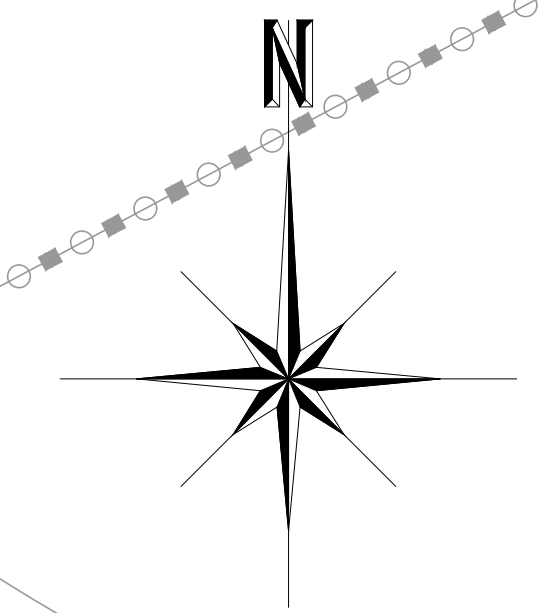

LIMITE DE LA UNIDAD DE ACTUACIÓN N°1 DEL SECTOR "LAS CABEZAS"