

**APROBACIÓN DEFINITIVA
PLAN ESPECIAL DE PROTECCIÓN DEL
RÍO TORMES Y ARROYO DEL ZURGUÉN
SALAMANCA**

Documento: Planos de Información
Plano: 06_01_Zonas_Inundables

Escala: 1: 2.000
Noviembre 2010

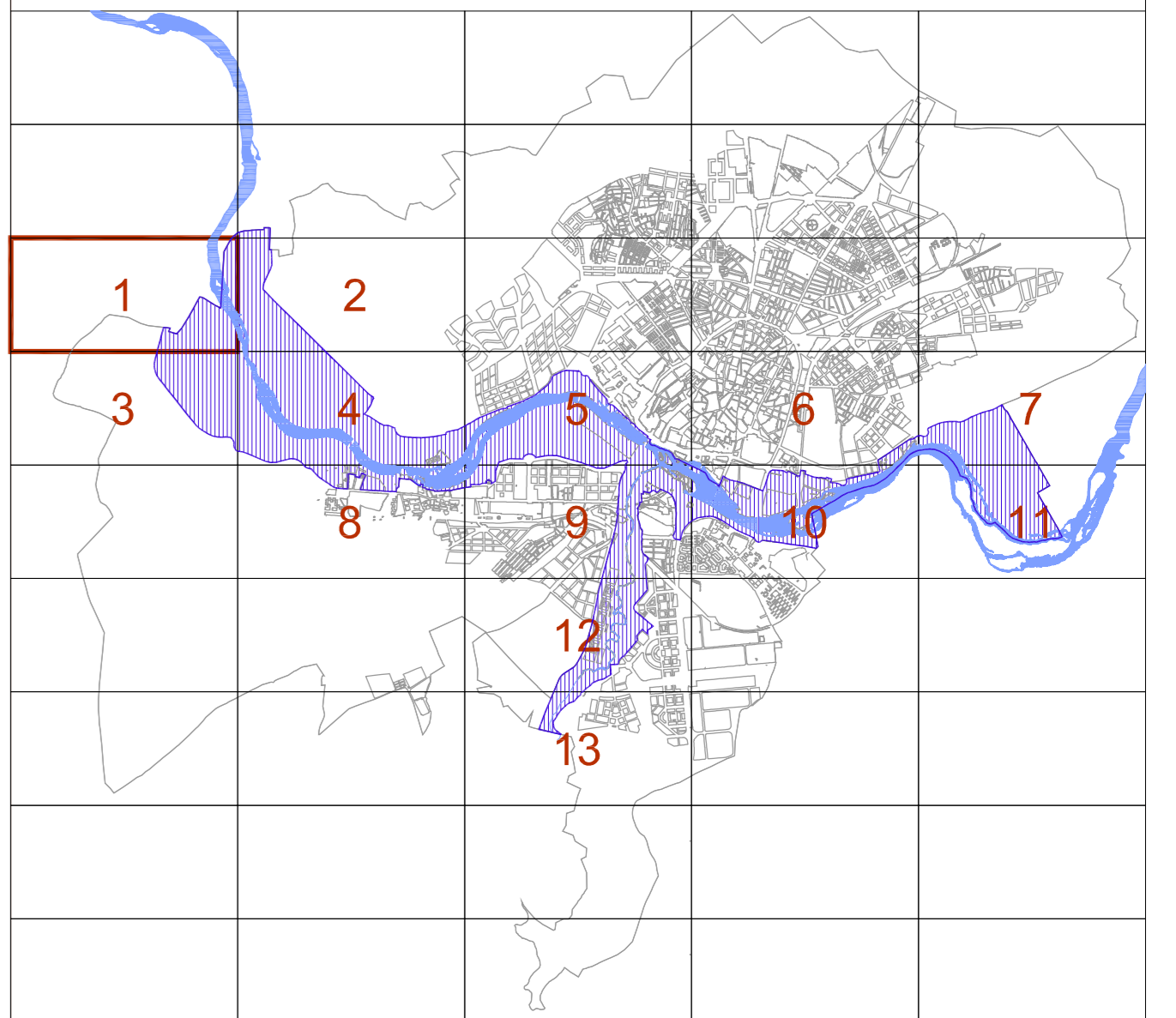
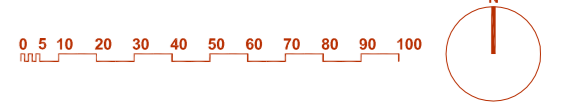

- ZONAS DE AFECTACION HIDRÁULICA**
- 772.50 Cota topográfica límite
 - Caudal de periodo 50 años
 - Caudal de periodo 100 años
 - Caudal de periodo 500 años
 - Máxima avenida ordinaria (Zona El Zurguén) - Proyecto Linde -
 - Avenida de 100 años de periodo de retorno (Zona El Zurguén) - Proyecto Linde -
 - Avenida de 500 años de periodo de retorno (Zona El Zurguén) - Proyecto Linde -
 - Avenida de 500 años de periodo de retorno del Estudio Hidrológico e Hidráulico del Arroyo del Zurguén a su paso por el Sector nº 65 del PGOU, aceptado en el Informe M.J.P.P. 13.806/SA de fecha 04/07/2006 de la Confederación Hidrográfica del Duero del Ministerio de Medio Ambiente.
 - Delimitación del Plan Especial de Protección de las riberas del Tormes y El Zurguén.



APROBACIÓN DEFINITIVA PLAN ESPECIAL DE PROTECCIÓN DEL RÍO TORMES Y ARROYO DEL ZURGUÉN SALAMANCA

Documento: Planos de Información
Plano: 05_02_Zonas_Inundables

Escala: 1: 2.000
Noviembre 2010

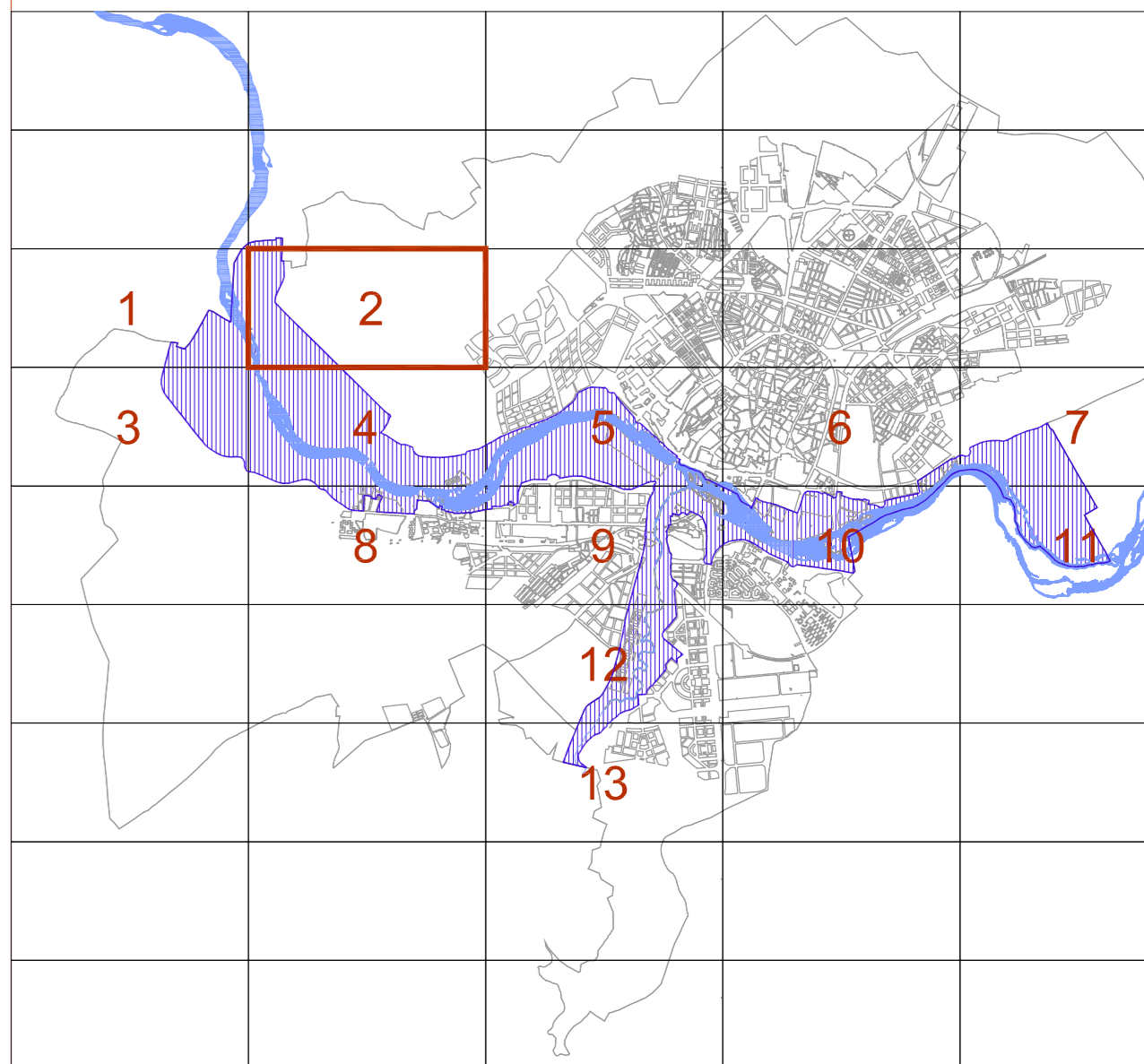
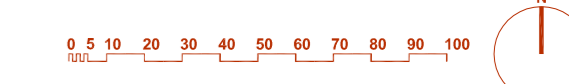

- ZONAS DE AFECTACION HIDRÁULICA**
- 772.50 Cota topográfica límite
 - Caudal de periodo 50 años
 - Caudal de periodo 100 años
 - Caudal de periodo 500 años
 - Máxima avenida ordinaria (Zona El Zurguén) - Proyecto Linde -
 - Avenida de 100 años de periodo de retorno (Zona El Zurguén) - Proyecto Linde -
 - Avenida de 500 años de periodo de retorno (Zona El Zurguén) - Proyecto Linde -
 - Avenida de 500 años de periodo de retorno del Estudio Hidrológico e Hidráulico del Arroyo del Zurguén a su paso por el Sector nº 65 del PGOU, aceptado en el Informe M.P.P. 13.806/SA de fecha 04/07/2006 de la Confederación Hidrográfica del Duero del Ministerio de Medio Ambiente.
 - Delimitación del Plan Especial de Protección de las riberas del Tormes y El Zurguén.

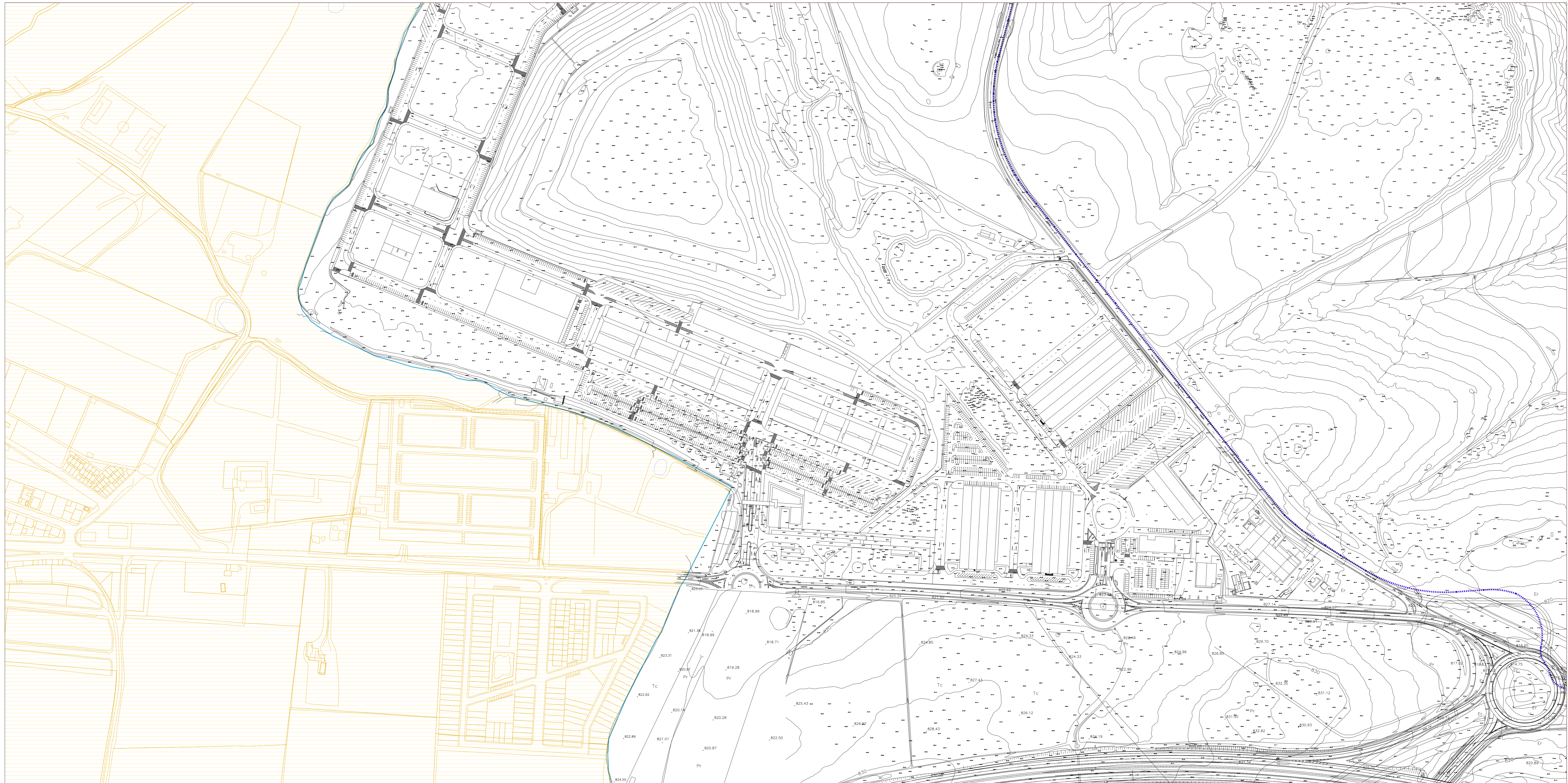

**APROBACIÓN DEFINITIVA
PLAN ESPECIAL DE PROTECCIÓN DEL
RÍO TORMES Y ARROYO DEL ZURGUÉN
SALAMANCA**

Documento: Planos de Información
Plano: 06_03_Zonas_Inundables

Escala: 1: 2.000 0 10 20 30 40 50 60 70 80 90 100

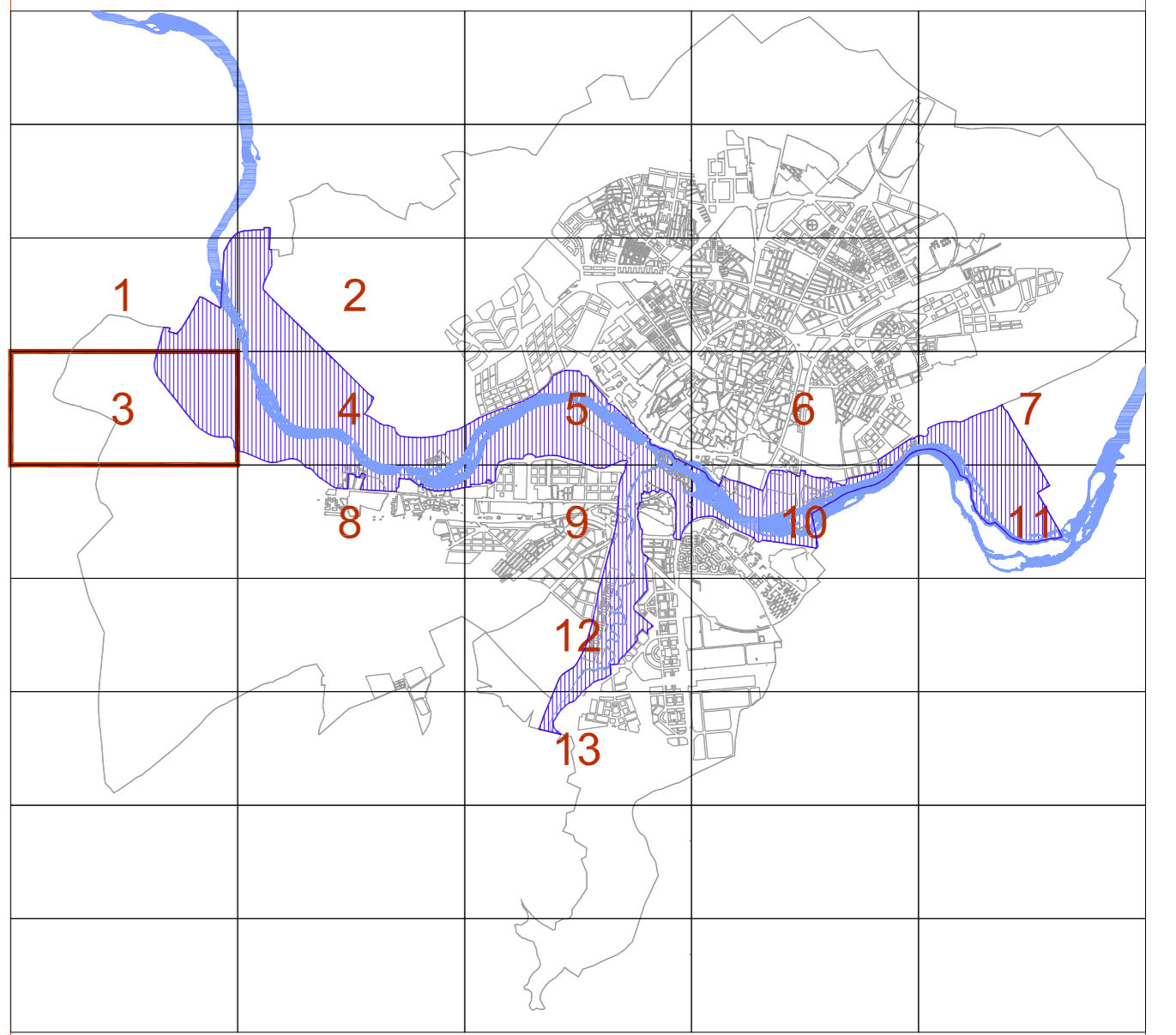

- ZONAS DE AFECTACION HIDRÁULICA**
- 772.50 Cota topográfica límite
 - Caudal de periodo 50 años
 - Caudal de periodo 100 años
 - Caudal de periodo 500 años
 - Máxima avenida ordinaria (Zona El Zurguén) - Proyecto Linde -
 - Avenida de 100 años de periodo de retorno (Zona El Zurguén) - Proyecto Linde -
 - Avenida de 500 años de periodo de retorno (Zona El Zurguén) - Proyecto Linde -
 - Avenida de 500 años de periodo de retorno del Estudio Hidrológico e Hidráulico del Arroyo del Zurguén a su paso por el Sector nº 65 del PGOU, aceptado en el Informe M.J.P.P. 13.806/SA de fecha 04/07/2006 de la Confederación Hidrográfica del Duero del Ministerio de Medio Ambiente.
 - Delimitación del Plan Especial de Protección de las riberas del Tormes y El Zurguén.

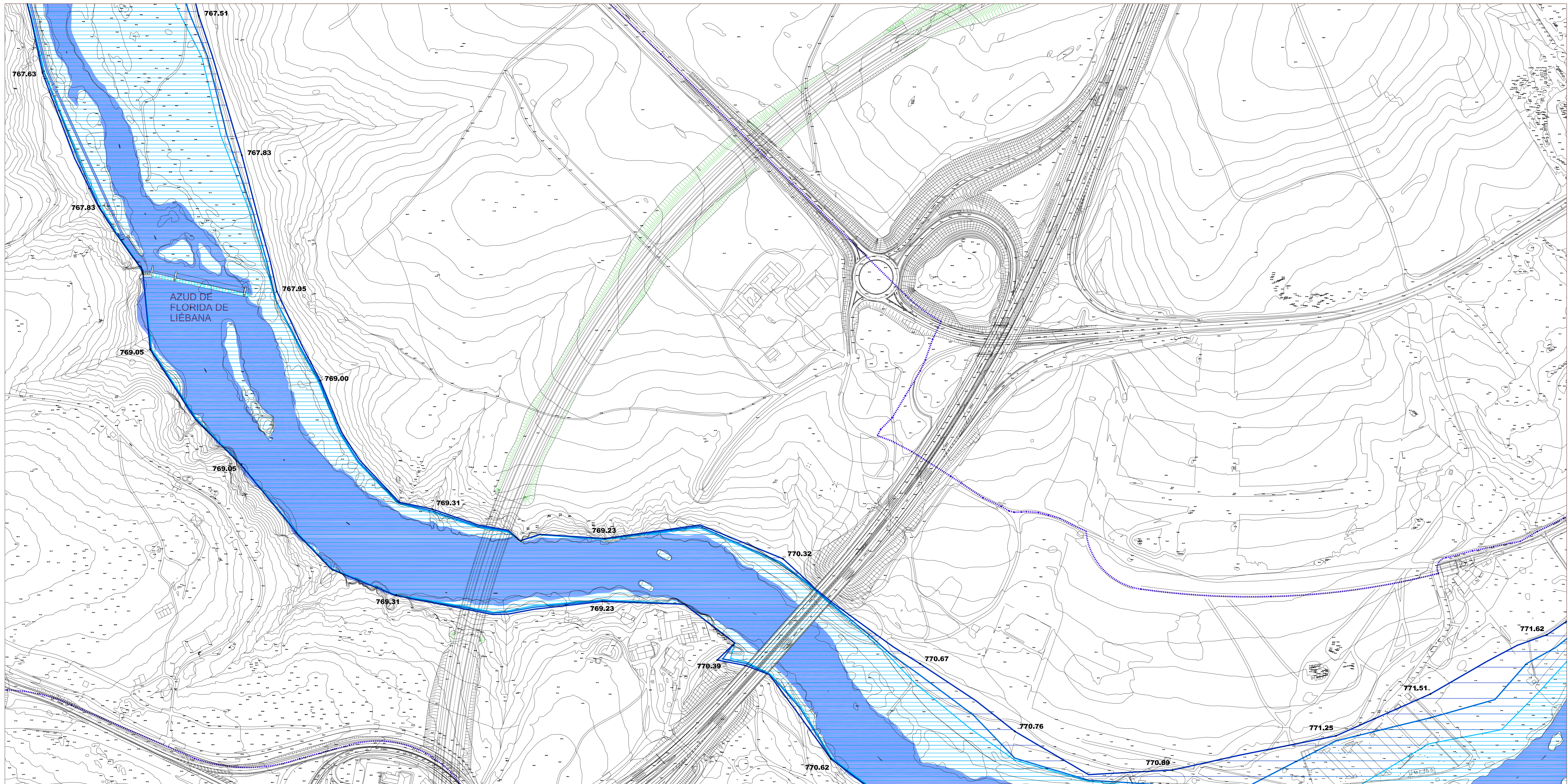

Plano: 06-PI.

Excmo. Ayuntamiento de Salamanca
Oficina de Plan General

**APROBACIÓN DEFINITIVA
PLAN ESPECIAL DE PROTECCIÓN DEL
RÍO TORMES Y ARROYO DEL ZURGUÉN
SALAMANCA**

Documento: Planos de Información
Plano: 06_04_Zonas_Inundables

Escala: 1: 2.000
Noviembre 2010

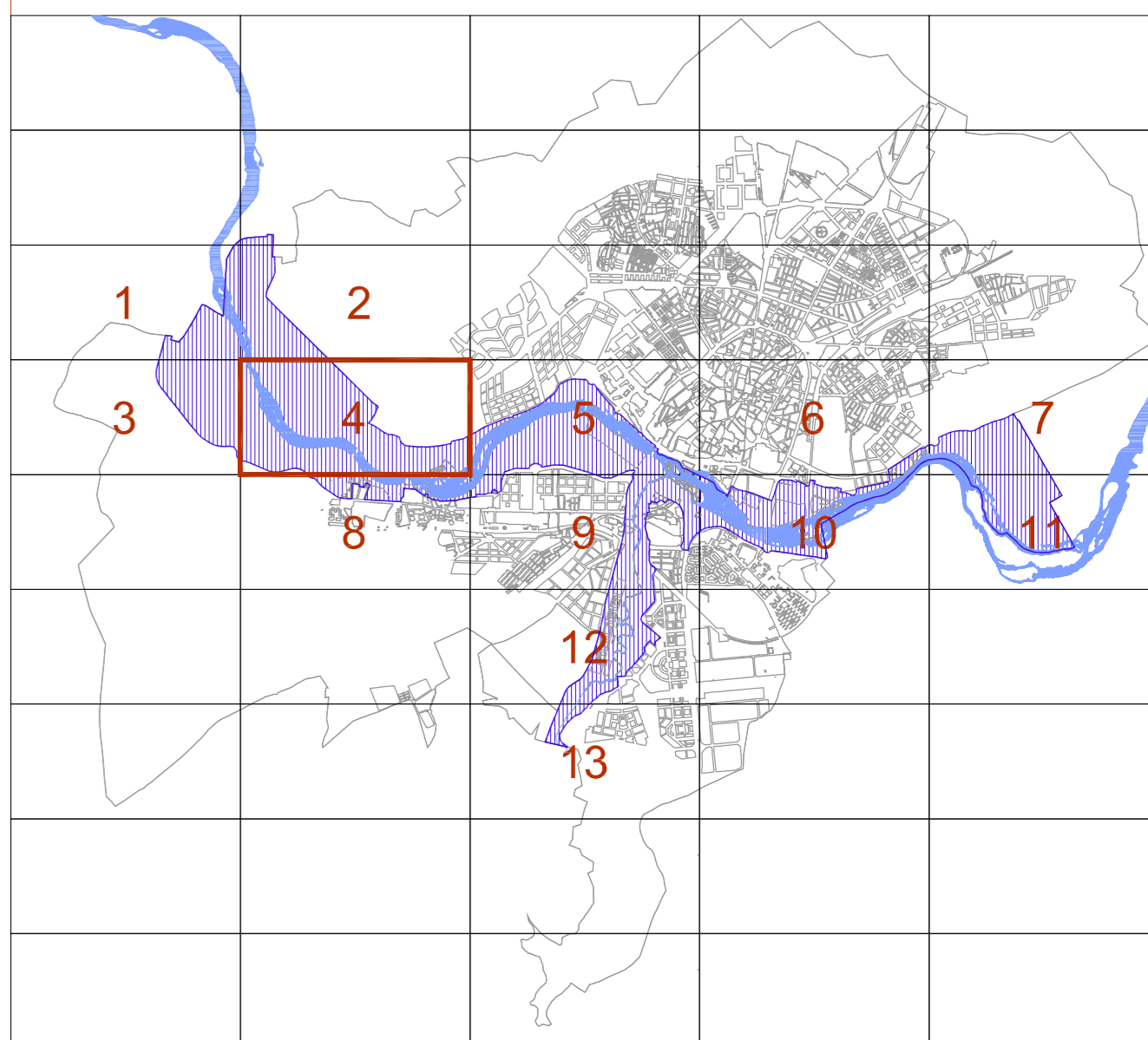
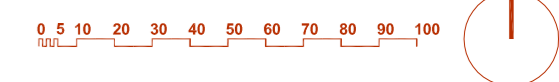

ZONAS DE AFECTACION HIDRÁULICA

- 772.50 Cota topográfica límite
- Caudal de periodo 50 años
- Caudal de periodo 100 años
- Caudal de periodo 500 años
- Máxima avenida ordinaria (Zona El Zurguén) - Proyecto Linde -
- Avenida de 100 años de periodo de retorno (Zona El Zurguén) - Proyecto Linde -
- Avenida de 500 años de periodo de retorno (Zona El Zurguén) - Proyecto Linde -
- Avenida de 500 años de periodo de retorno del Estudio Hidrológico e Hidráulico del Arroyo del Zurguén a su paso por el Sector nº 65 del PGOU, aceptado en el Informe M.J.P. 13.806/SA de fecha 04/07/2006 de la Confederación Hidrográfica del Duero del Ministerio de Medio Ambiente.
- Delimitación del Plan Especial de Protección de las riberas del Tormes y El Zurguén.

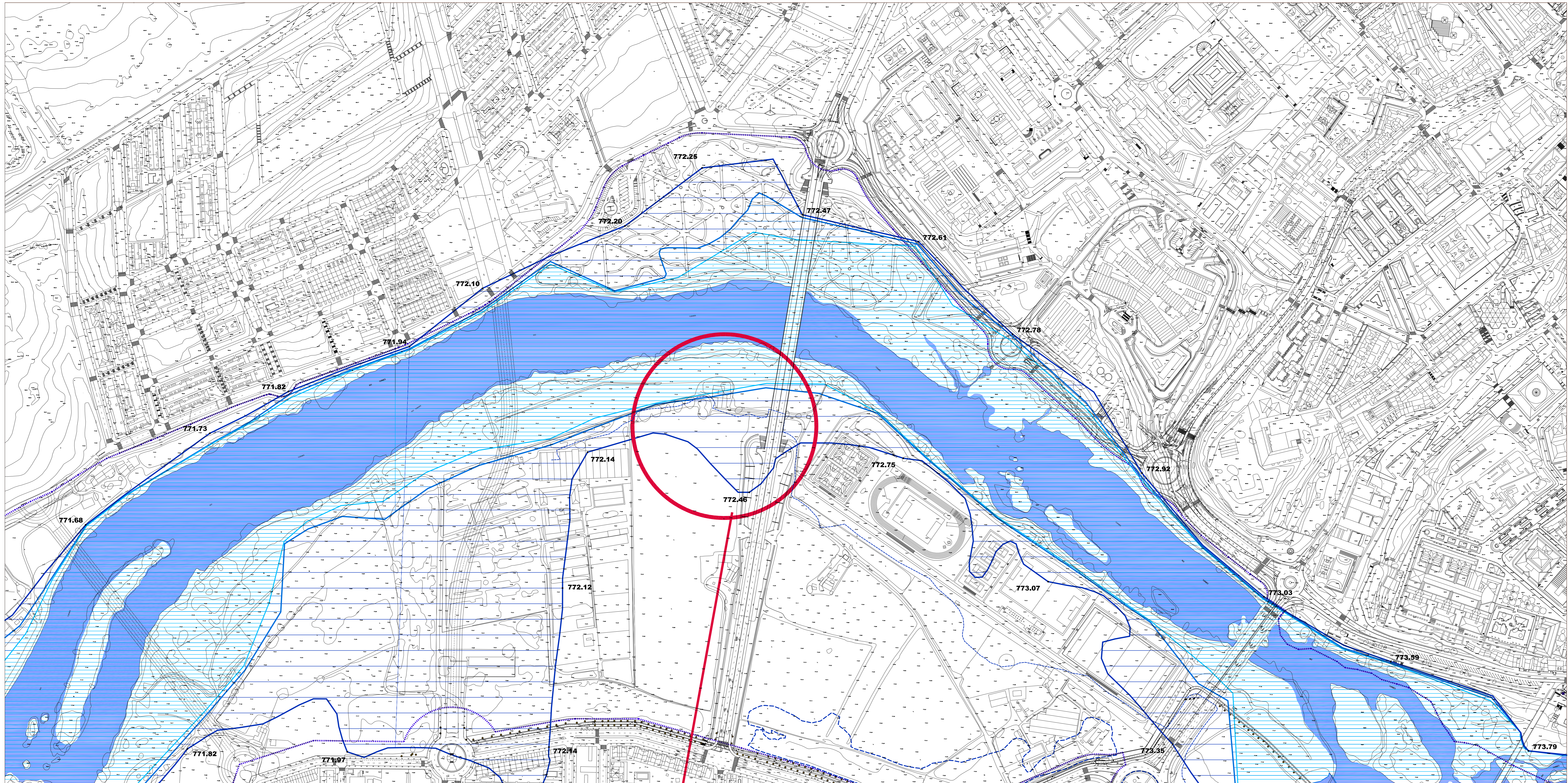

Plano: 06-PI.

Excmo. Ayuntamiento de Salamanca
Oficina de Plan General

**APROBACIÓN DEFINITIVA
PLAN ESPECIAL DE PROTECCIÓN DEL
RÍO TORMES Y ARROYO DEL ZURGUÉN
SALAMANCA**

Documento: Planos de Información
Plano: 06_05_Zonas_Inundables

Escala: 1: 2.000
Noviembre 2010

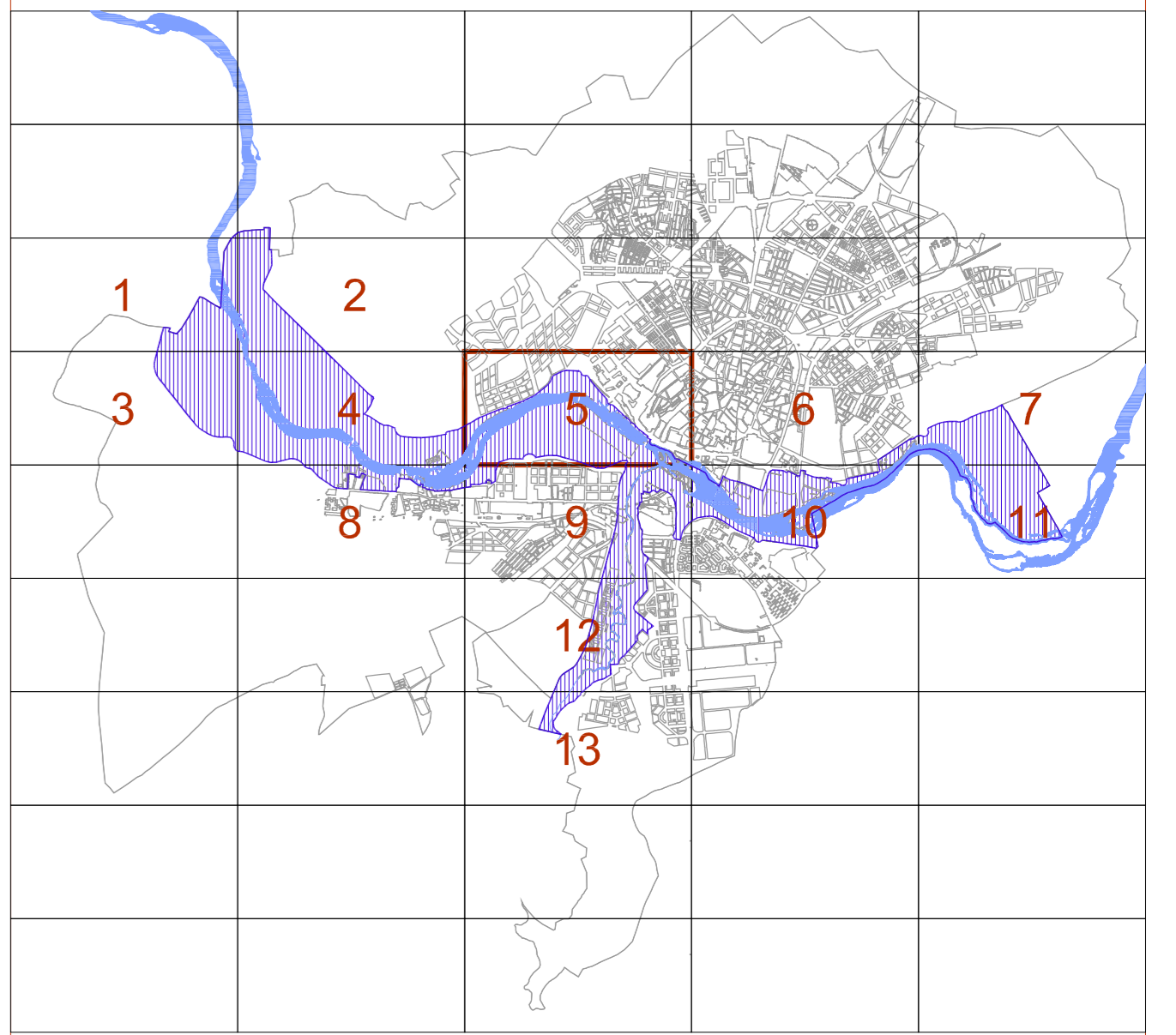
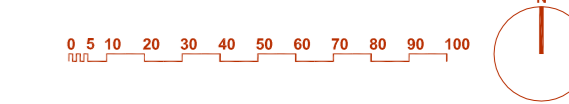

ZONAS DE AFECTACION HIDRÁULICA

- 772.50 Cota topográfica límite
- Caudal de periodo 50 años
- Caudal de periodo 100 años
- Caudal de periodo 500 años
- Máxima avenida ordinaria (Zona El Zurguén) - Proyecto Linde -
- Avenida de 100 años de periodo de retorno (Zona El Zurguén) - Proyecto Linde -
- Avenida de 500 años de periodo de retorno (Zona El Zurguén) - Proyecto Linde -
- Avenida de 500 años de periodo de retorno del Estudio Hidrológico e Hidráulico del Arroyo del Zurguén a su paso por el Sector nº 65 del PGOU, aceptado en el Informe M.P.P. 13.806/SA de fecha 04/07/2006 de la Confederación Hidrográfica del Duero del Ministerio de Medio Ambiente.
- Delimitación del Plan Especial de Protección de las riberas del Tormes y El Zurguén.



Plano: 06-PI.

Excmo. Ayuntamiento de Salamanca
Oficina de Plan General



**APROBACIÓN DEFINITIVA
PLAN ESPECIAL DE PROTECCIÓN DEL
RÍO TORMES Y ARROYO DEL ZURGUÉN
SALAMANCA**

Documento: Planos de Información
Plano: 06_06_Zonas_Inundables

Escala: 1: 2.000
Noviembre 2010

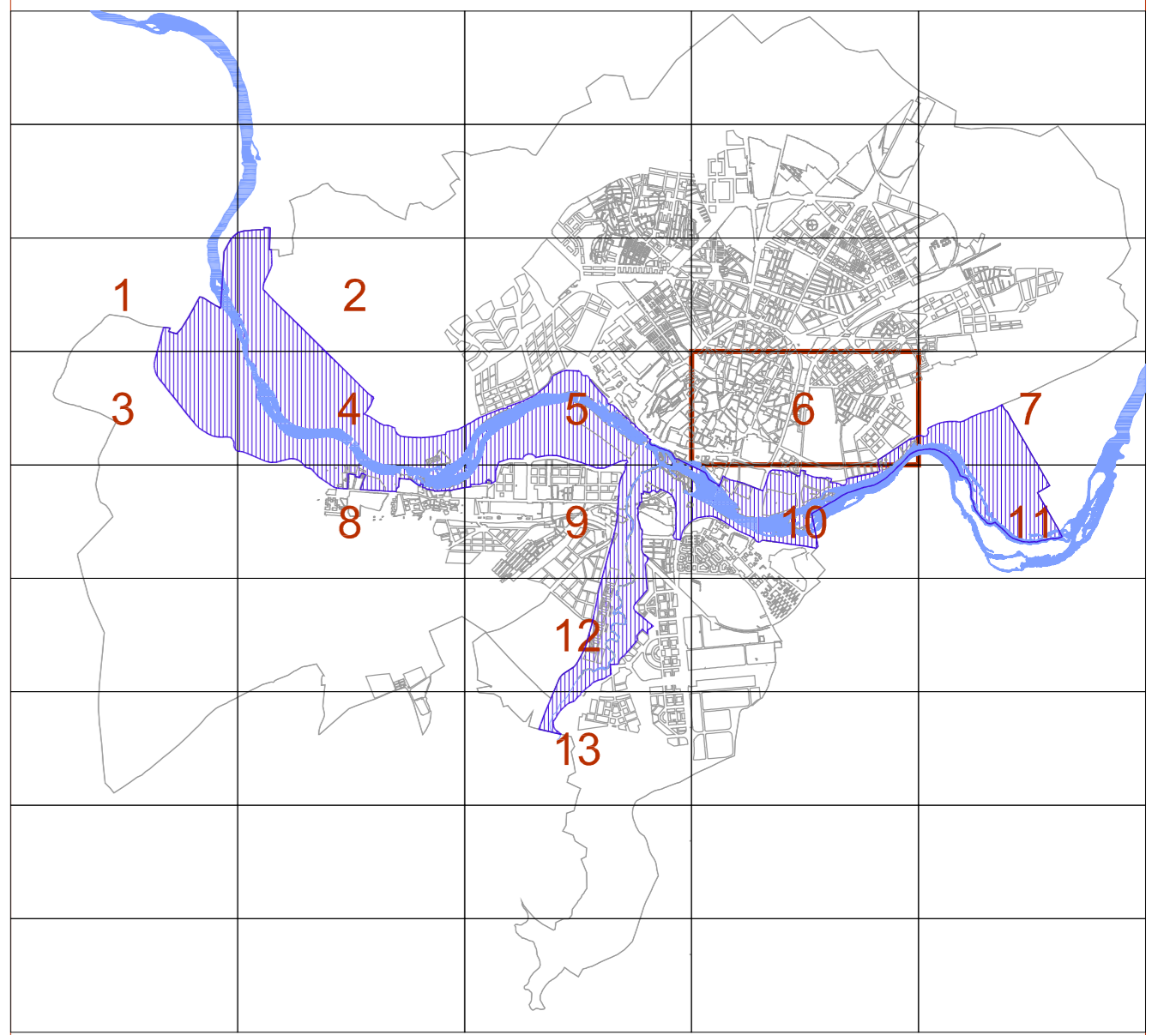
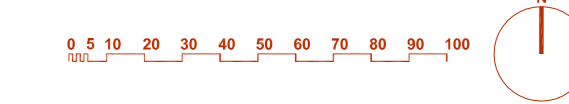

ZONAS DE AFECTACION HIDRÁULICA

- 772.50 Cota topográfica límite
- Caudal de periodo 50 años
- Caudal de periodo 100 años
- Caudal de periodo 500 años
- Máxima avenida ordinaria (Zona El Zurguén) - Proyecto Linde -
- Avenida de 100 años de periodo de retorno (Zona El Zurguén) - Proyecto Linde -
- Avenida de 500 años de periodo de retorno (Zona El Zurguén) - Proyecto Linde -
- Avenida de 500 años de periodo de retorno del Estudio Hidrológico e Hidráulico del Arroyo del Zurguén a su paso por el Sector nº 65 del PGOU, aceptado en el Informe M.J.P.P. 13.806/SA de fecha 04/07/2006 de la Confederación Hidrográfica del Duero del Ministerio de Medio Ambiente.
- Delimitación del Plan Especial de Protección de las riberas del Tormes y El Zurguén.

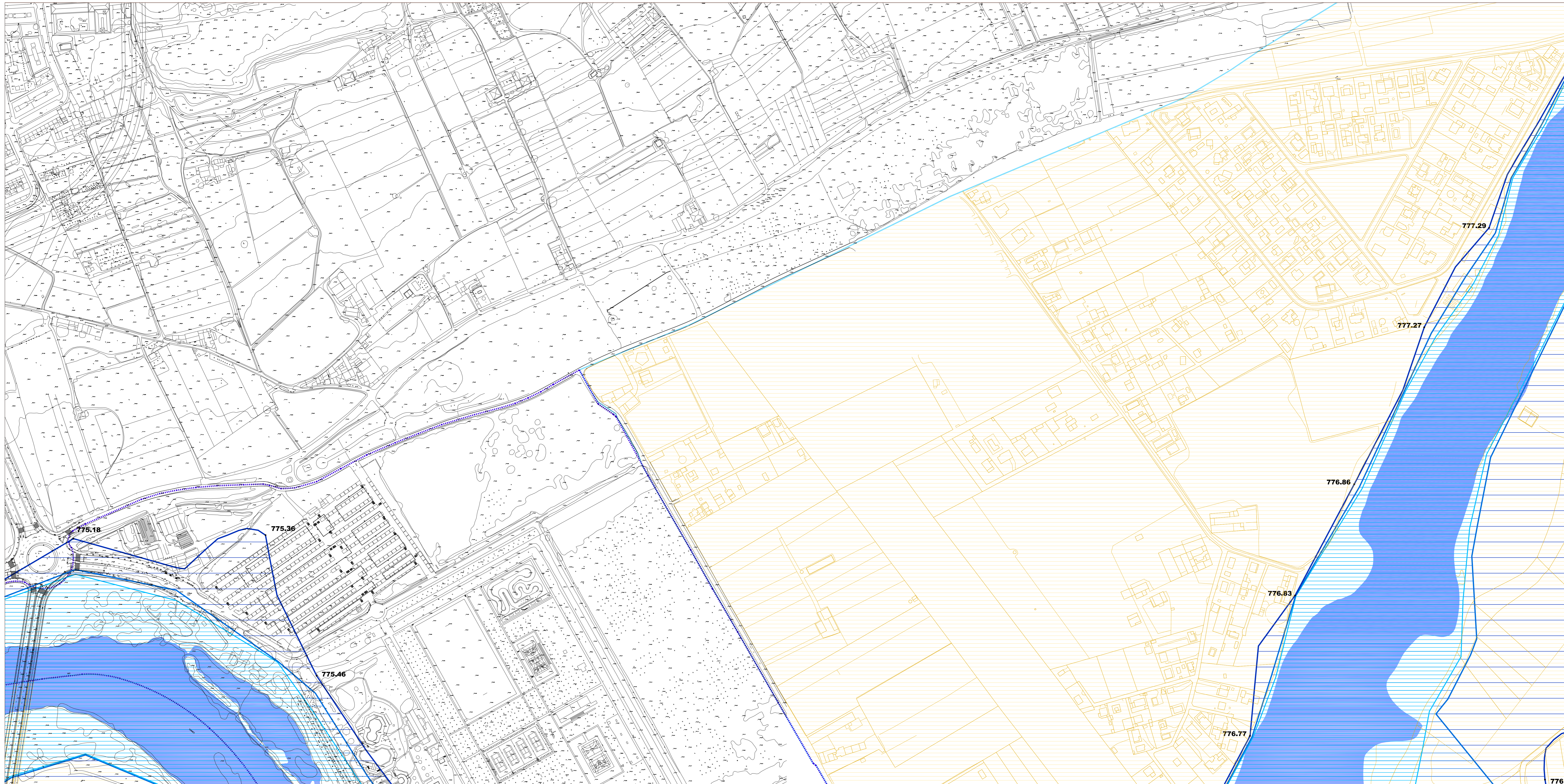

Plano: 06-PI.

Excmo. Ayuntamiento de Salamanca
Oficina de Plan General



**APROBACIÓN DEFINITIVA
PLAN ESPECIAL DE PROTECCIÓN DEL
RÍO TORMES Y ARROYO DEL ZURGUÉN
SALAMANCA**

Documento: Planos de Información
Plano: 06_07_Zonas_Inundables

Escala: 1: 2.000
Noviembre 2010

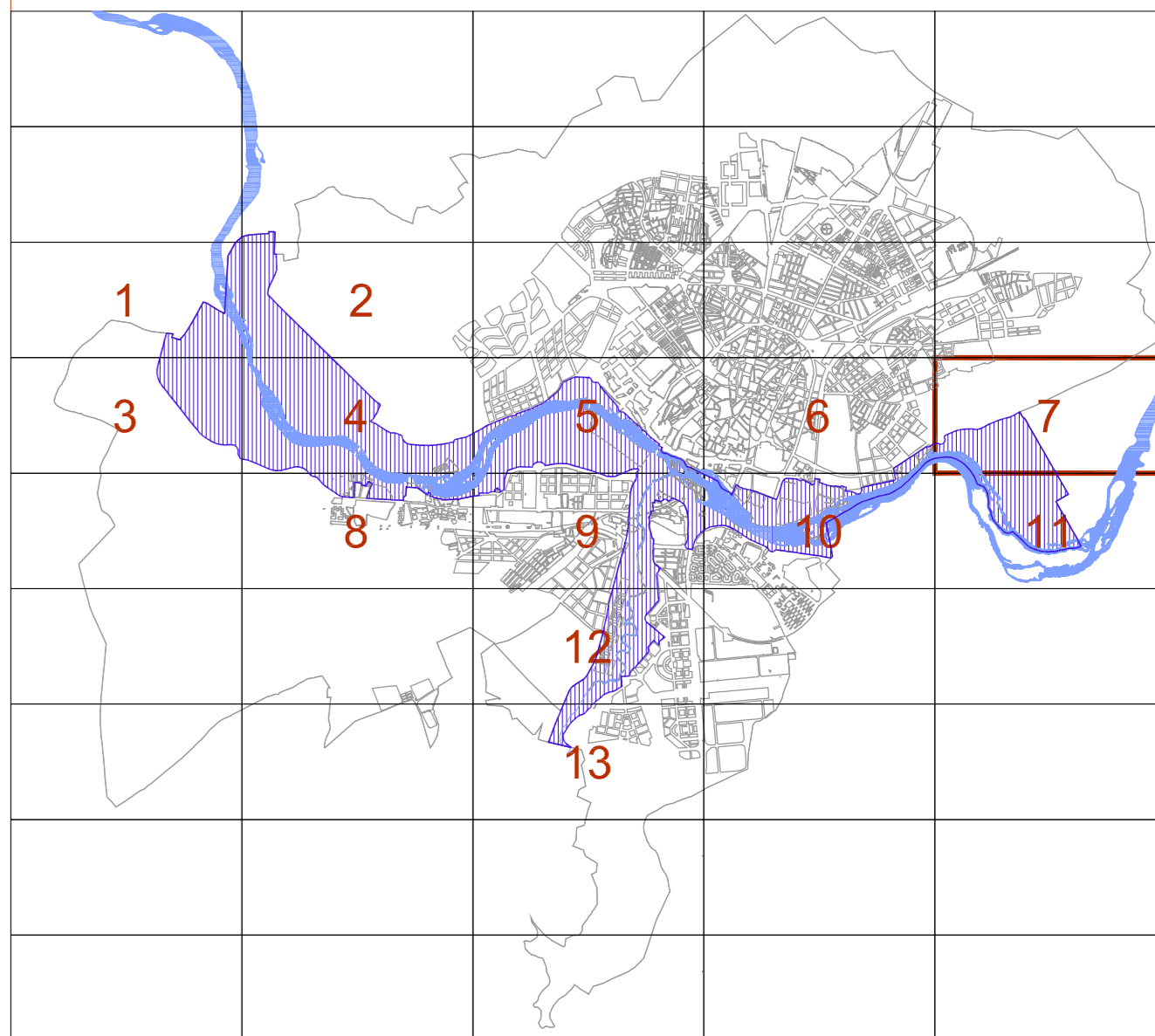
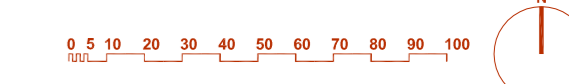

ZONAS DE AFECTACION HIDRÁULICA

- 772.50 Cota topográfica límite
- Caudal de periodo 50 años
- Caudal de periodo 100 años
- Caudal de periodo 500 años
- Máxima avenida ordinaria (Zona El Zurguén) - Proyecto Linde -
- Avenida de 100 años de periodo de retorno (Zona El Zurguén) - Proyecto Linde -
- Avenida de 500 años de periodo de retorno (Zona El Zurguén) - Proyecto Linde -
- Avenida de 500 años de periodo de retorno del Estudio Hidrológico e Hidráulico del Arroyo del Zurguén a su paso por el Sector nº 65 del PGOU, aceptado en el Informe M.P.P. 13.806/SA de fecha 04/07/2006 de la Confederación Hidrográfica del Duero del Ministerio de Medio Ambiente.
- Delimitación del Plan Especial de Protección de las riberas del Tormes y El Zurguén.



AFECCION SA
Zona de riesgo

**APROBACIÓN DEFINITIVA
 PLAN ESPECIAL DE PROTECCIÓN DEL
 RÍO TORMES Y ARROYO DEL ZURGUÉN
 SALAMANCA**

Documento: Planos de Información
 Plano: 06_08_Zonas_Inundables

Escala: 1: 2.000
 Noviembre 2010

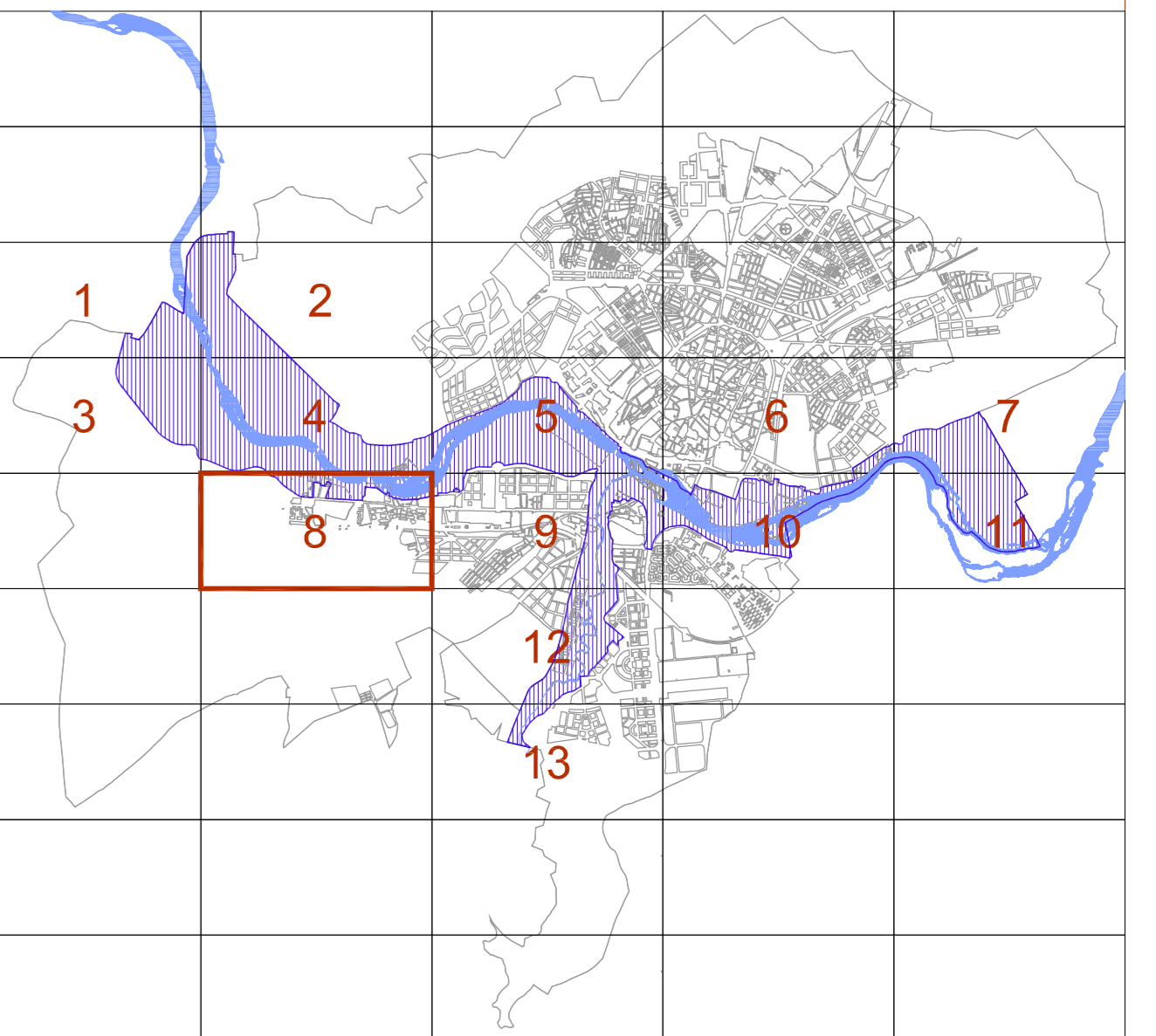

- ZONAS DE AFECTACION HIDRAULICA**
- 772.50 Cota topográfica límite
 - Caudal de periodo 50 años
 - Caudal de periodo 100 años
 - Caudal de periodo 500 años
 - Máxima avenida ordinaria (Zona El Zurguén) - Proyecto Linde -
 - Avenida de 100 años de periodo de retorno (Zona El Zurguén) - Proyecto Linde -
 - Avenida de 500 años de periodo de retorno (Zona El Zurguén) - Proyecto Linde -
 - Avenida de 500 años de periodo de retorno del Estudio Hidrológico e Hidráulico del Arroyo del Zurguén a su paso por el Sector nº 65 del PGOU, aceptado en el Informe M.J.P. 13.806/SA de fecha 04/07/2006 de la Confederación Hidrográfica del Duero del Ministerio de Medio Ambiente.
 - Delimitación del Plan Especial de Protección de las riberas del Tormes y El Zurguén.

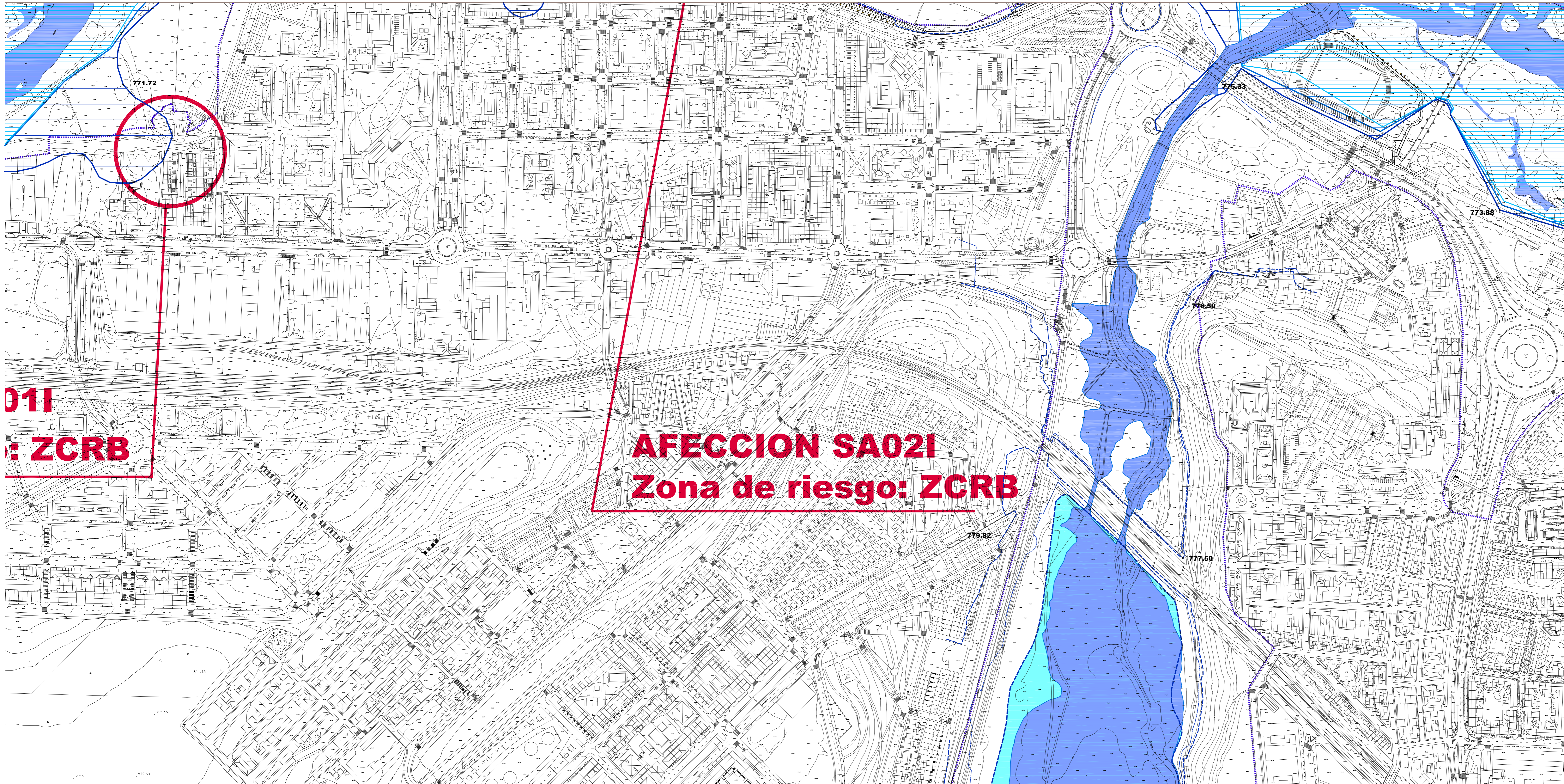

011
ZCRB

AFECCION SA021
Zona de riesgo: ZCRB

**APROBACIÓN DEFINITIVA
PLAN ESPECIAL DE PROTECCIÓN DEL
RÍO TORMES Y ARROYO DEL ZURGUÉN
SALAMANCA**

Documento: Planos de Información
Plano: 06_09_Zonas_Inundables

Escala: 1: 2.000
Noviembre 2010

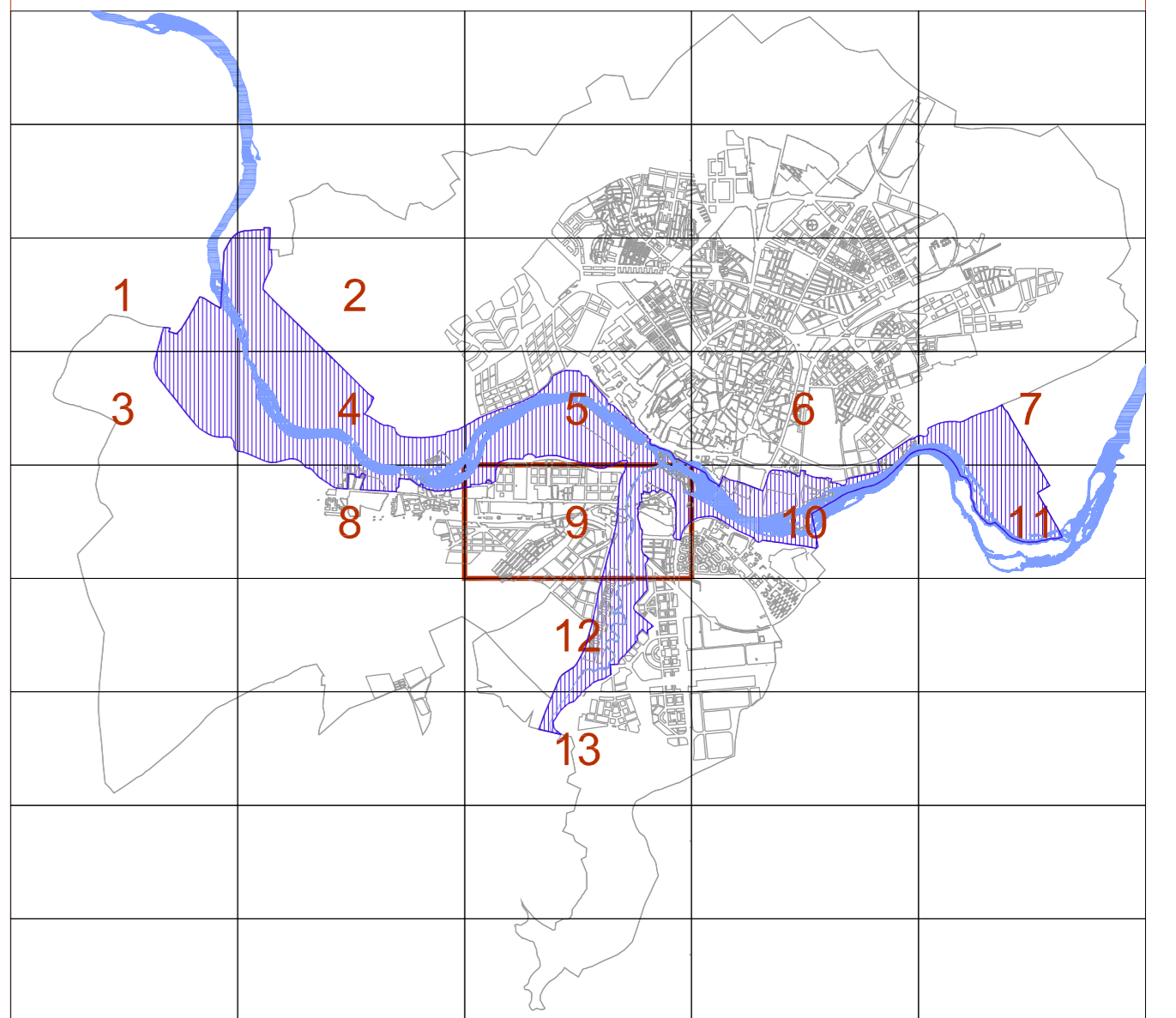

- ZONAS DE AFECTACION HIDRÁULICA**
- 772.50 Cota topográfica límite
 - Caudal de periodo 50 años
 - Caudal de periodo 100 años
 - Caudal de periodo 500 años
 - Máxima avenida ordinaria (Zona El Zurguén) - Proyecto Linde -
 - Avenida de 100 años de periodo de retorno (Zona El Zurguén) - Proyecto Linde -
 - Avenida de 500 años de periodo de retorno (Zona El Zurguén) - Proyecto Linde -
 - Avenida de 500 años de periodo de retorno del Estudio Hidrológico e Hidráulico del Arroyo del Zurguén a su paso por el Sector nº 65 del PGOU, aceptado en el Informe M.P.P. 13.806/SA de fecha 04/07/2006 de la Confederación Hidrográfica del Duero del Ministerio de Medio Ambiente.
 - Delimitación del Plan Especial de Protección de las riberas del Tormes y El Zurguén.

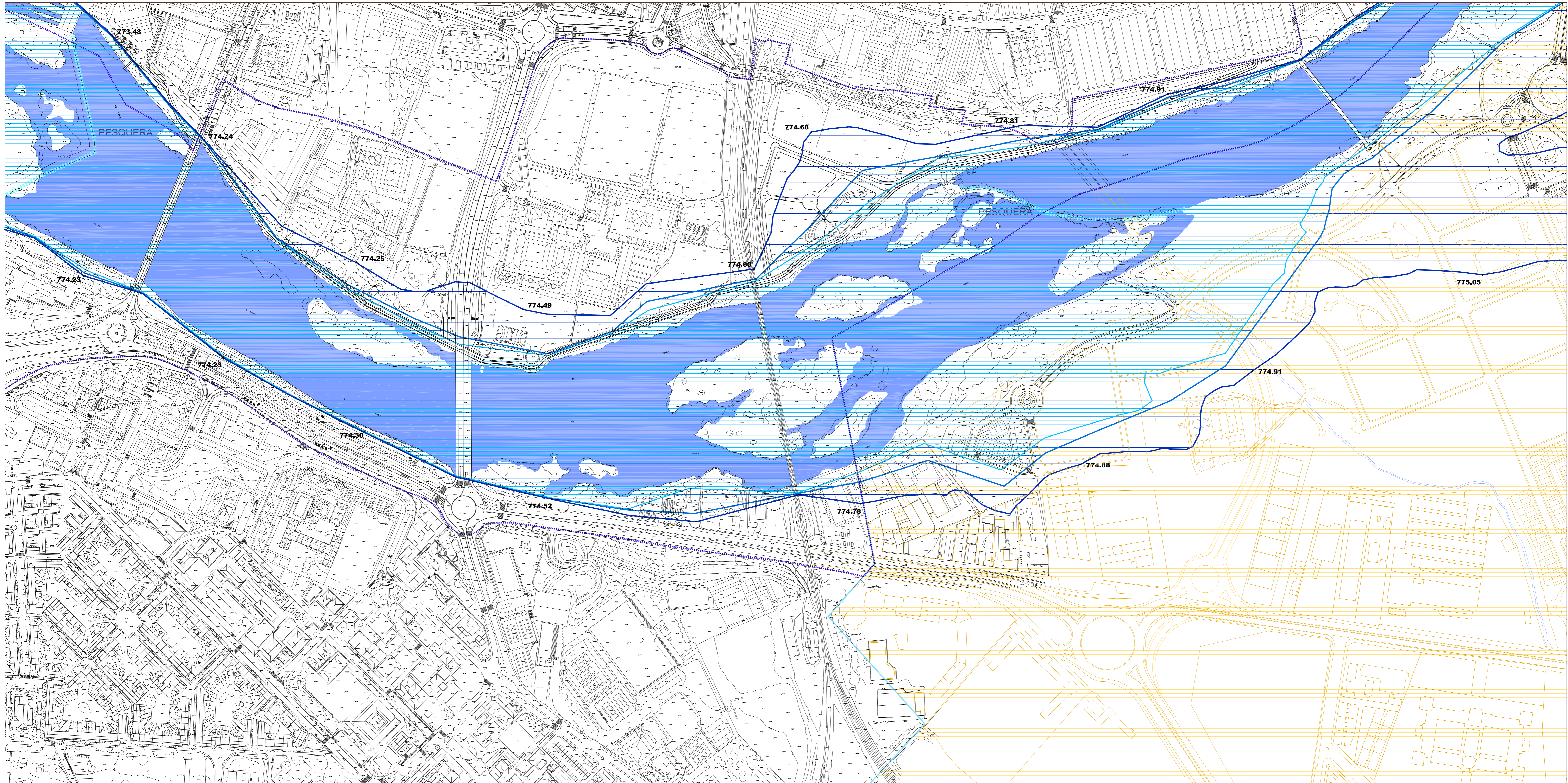

Plano: 06-PI.

Excmo. Ayuntamiento de Salamanca
Oficina de Plan General

**APROBACIÓN DEFINITIVA
PLAN ESPECIAL DE PROTECCIÓN DEL
RÍO TORMES Y ARROYO DEL ZURGUÉN
SALAMANCA**

Documento: Planos de Información
Plano: 06_10_Zonas_Inundables

Escala: 1: 2.000
Noviembre 2010

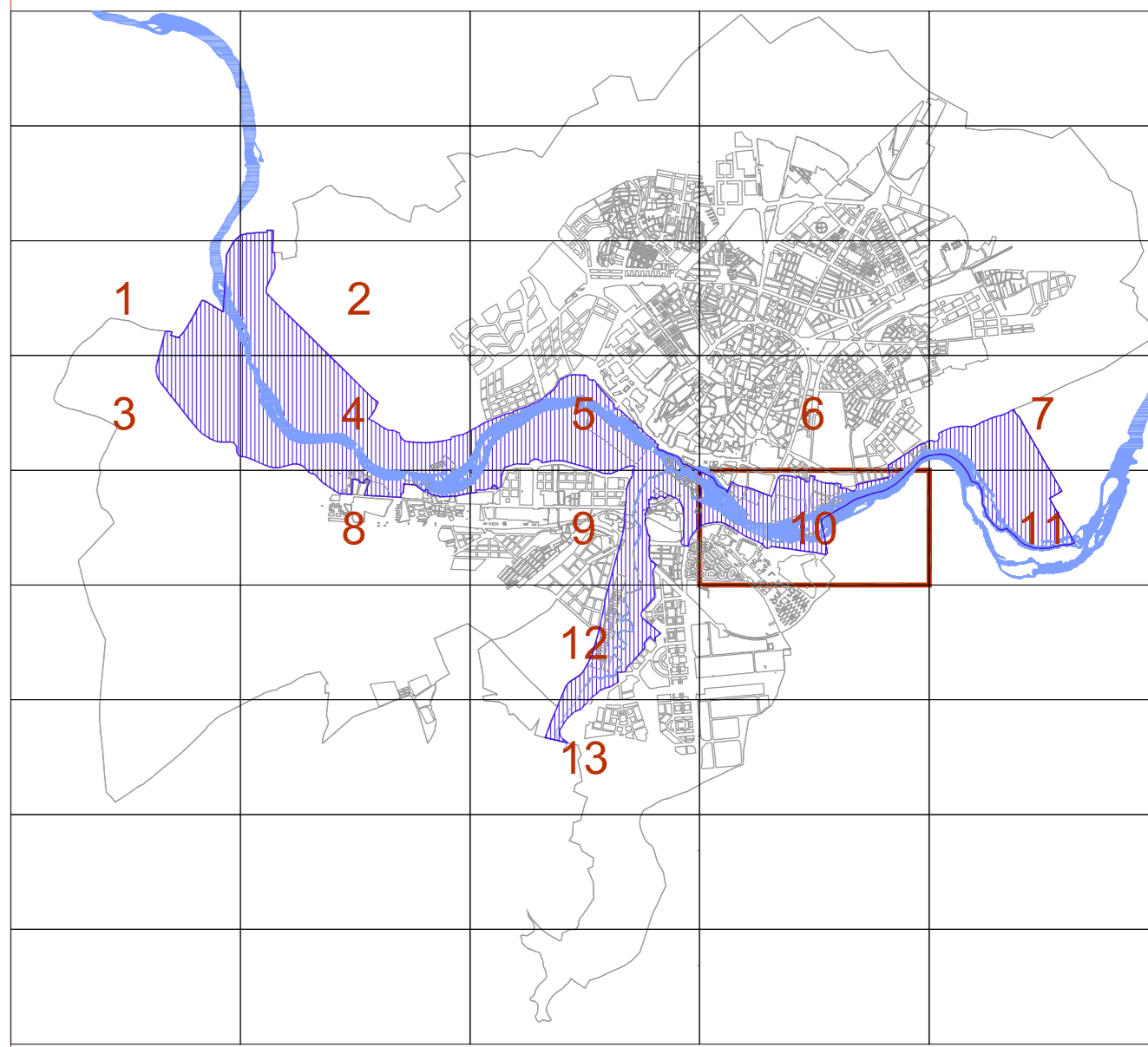
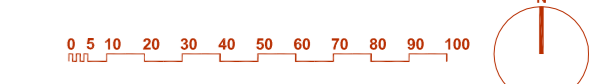

ZONAS DE AFECTACIÓN HIDRÁULICA

- 772.50 Cota topográfica límite
- Caudal de periodo 50 años
- Caudal de periodo 100 años
- Caudal de periodo 500 años
- Máxima avenida ordinaria (Zona El Zurguén) - Proyecto Linde -
- Avenida de 100 años de periodo de retorno (Zona El Zurguén) - Proyecto Linde -
- Avenida de 500 años de periodo de retorno (Zona El Zurguén) - Proyecto Linde -
- Avenida de 500 años de periodo de retorno del Estudio Hidrológico e Hidráulico del Arroyo del Zurguén a su paso por el Sector nº 65 del PGOU, aceptado en el Informe M.J.P. 13.806/SA de fecha 04/07/2006 de la Confederación Hidrográfica del Duero del Ministerio de Medio Ambiente.
- Delimitación del Plan Especial de Protección de las riberas del Tormes y Zurguén.

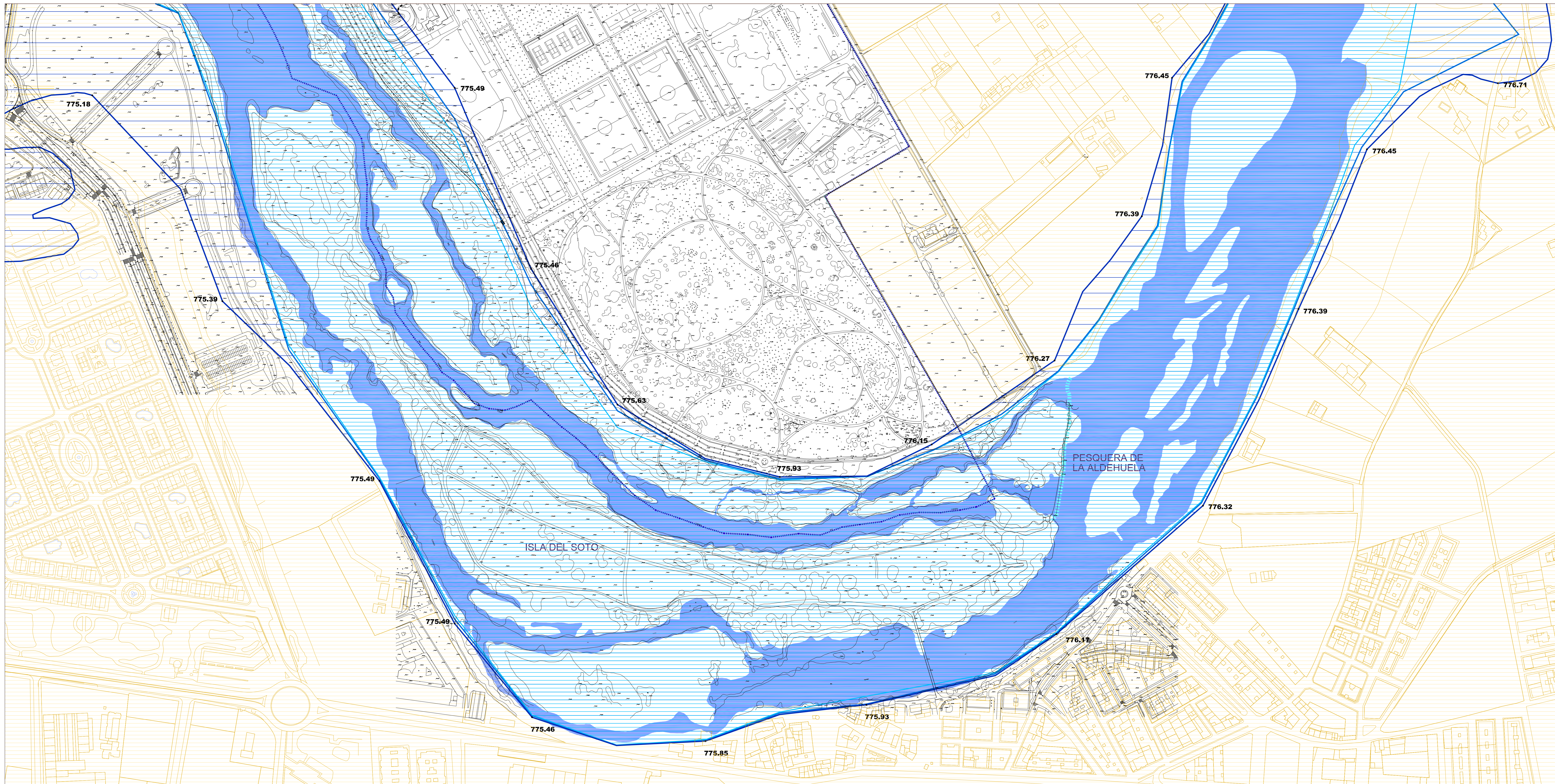

Plano: 06-PI.

Excmo. Ayuntamiento de Salamanca
Oficina de Plan General

**APROBACIÓN DEFINITIVA
PLAN ESPECIAL DE PROTECCIÓN DEL
RÍO TORMES Y ARROYO DEL ZURGUÉN
SALAMANCA**

Documento: Planos de Información
Plano: 06_11_Zonas_Inundables

Escala: 1: 2.000
Noviembre 2010

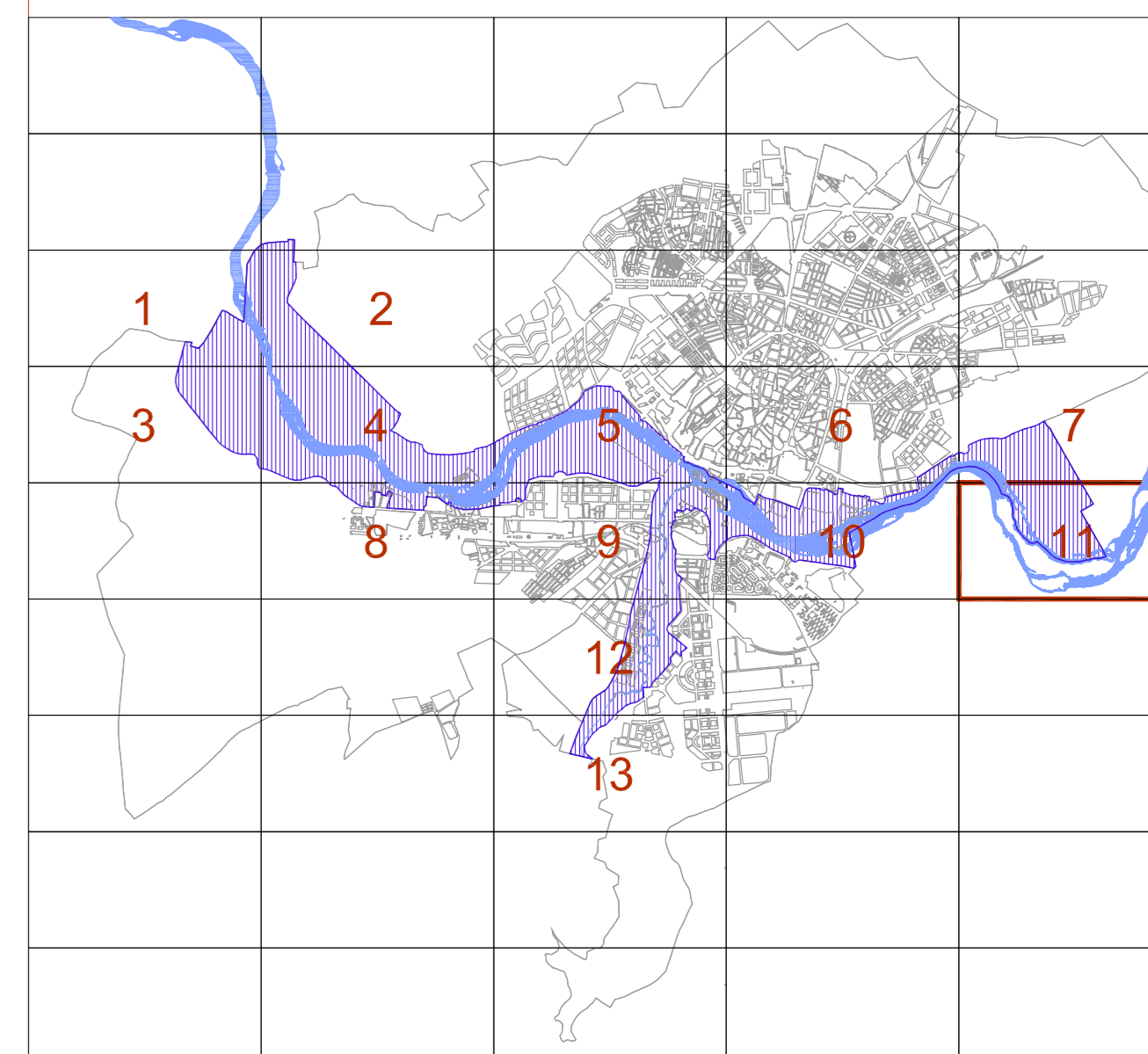
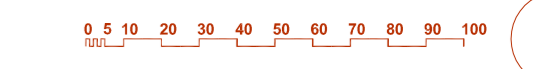

- ZONAS DE AFECTACION HIDRÁULICA**
- 772.50 Cota topográfica límite
 - Caudal de periodo 50 años
 - Caudal de periodo 100 años
 - Caudal de periodo 500 años
 - Máxima avenida ordinaria (Zona El Zurguén) - Proyecto Linde -
 - Avenida de 100 años de periodo de retorno (Zona El Zurguén) - Proyecto Linde -
 - Avenida de 500 años de periodo de retorno (Zona El Zurguén) - Proyecto Linde -
 - Avenida de 500 años de periodo de retorno del Estudio Hidrológico e Hidráulico del Arroyo del Zurguén a su paso por el Sector nº 65 del PGOU, aceptado en el Informe M.P.P. 13.806/SA de fecha 04/07/2006 de la Confederación Hidrográfica del Duero del Ministerio de Medio Ambiente.
 - Delimitación del Plan Especial de Protección de las riberas del Tormes y El Zurguén.

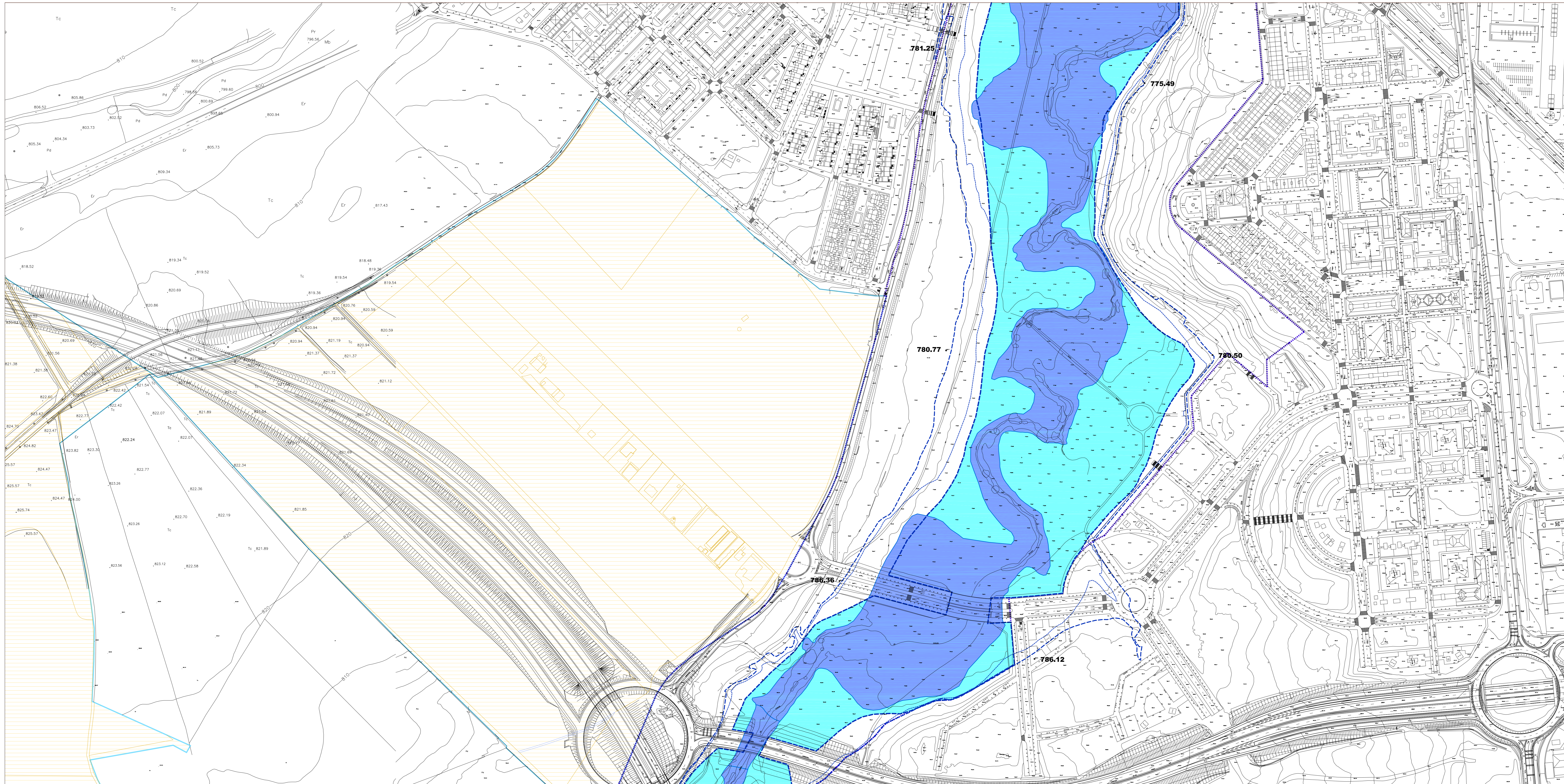

Plano: 06-PI.

Excmo. Ayuntamiento de Salamanca
Oficina de Plan General

**APROBACIÓN DEFINITIVA
PLAN ESPECIAL DE PROTECCIÓN DEL
RÍO TORMES Y ARROYO DEL ZURGUÉN
SALAMANCA**

Documento: Planos de Información
Plano: 05_12_Zonas_Inundables

Escala: 1: 2.000
Noviembre 2010

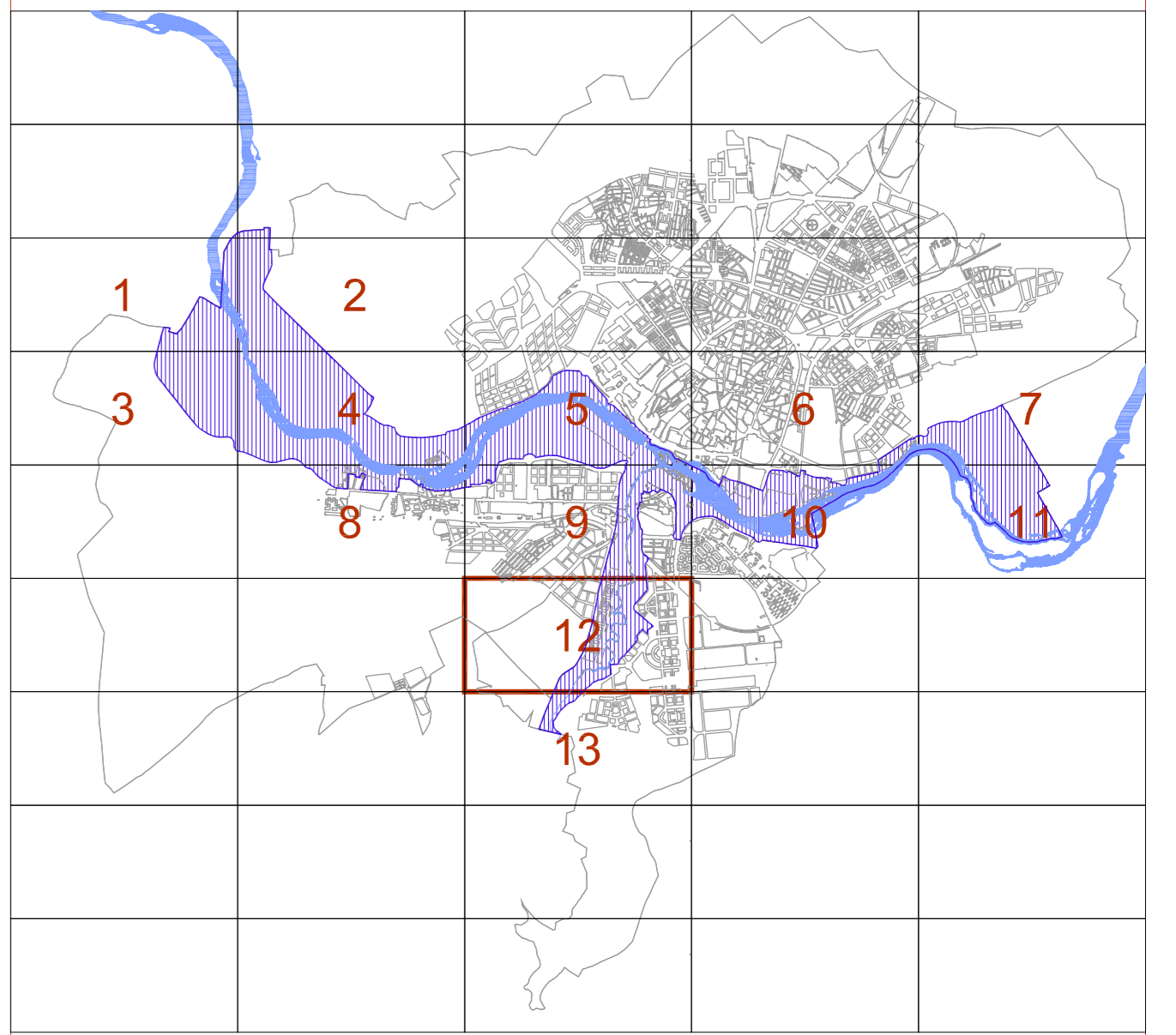
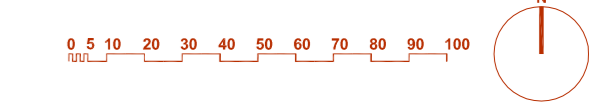

ZONAS DE AFECTACION HIDRÁULICA

- 772.50 Cota topográfica límite
- Caudal de periodo 50 años
- Caudal de periodo 100 años
- Caudal de periodo 500 años
- Máxima avenida ordinaria (Zona El Zurguén) - Proyecto Linde -
- Avenida de 100 años de periodo de retorno (Zona El Zurguén) - Proyecto Linde -
- Avenida de 500 años de periodo de retorno (Zona El Zurguén) - Proyecto Linde -
- Avenida de 500 años de periodo de retorno del Estudio Hidrológico e Hidráulico del Arroyo del Zurguén a su paso por el Sector nº 65 del PGOU, aceptado en el Informe M.J.P.P. 13.806/SA de fecha 04/07/2006 de la Confederación Hidrográfica del Duero del Ministerio de Medio Ambiente.
- Delimitación del Plan Especial de Protección de las riberas del Tormes y El Zurguén.

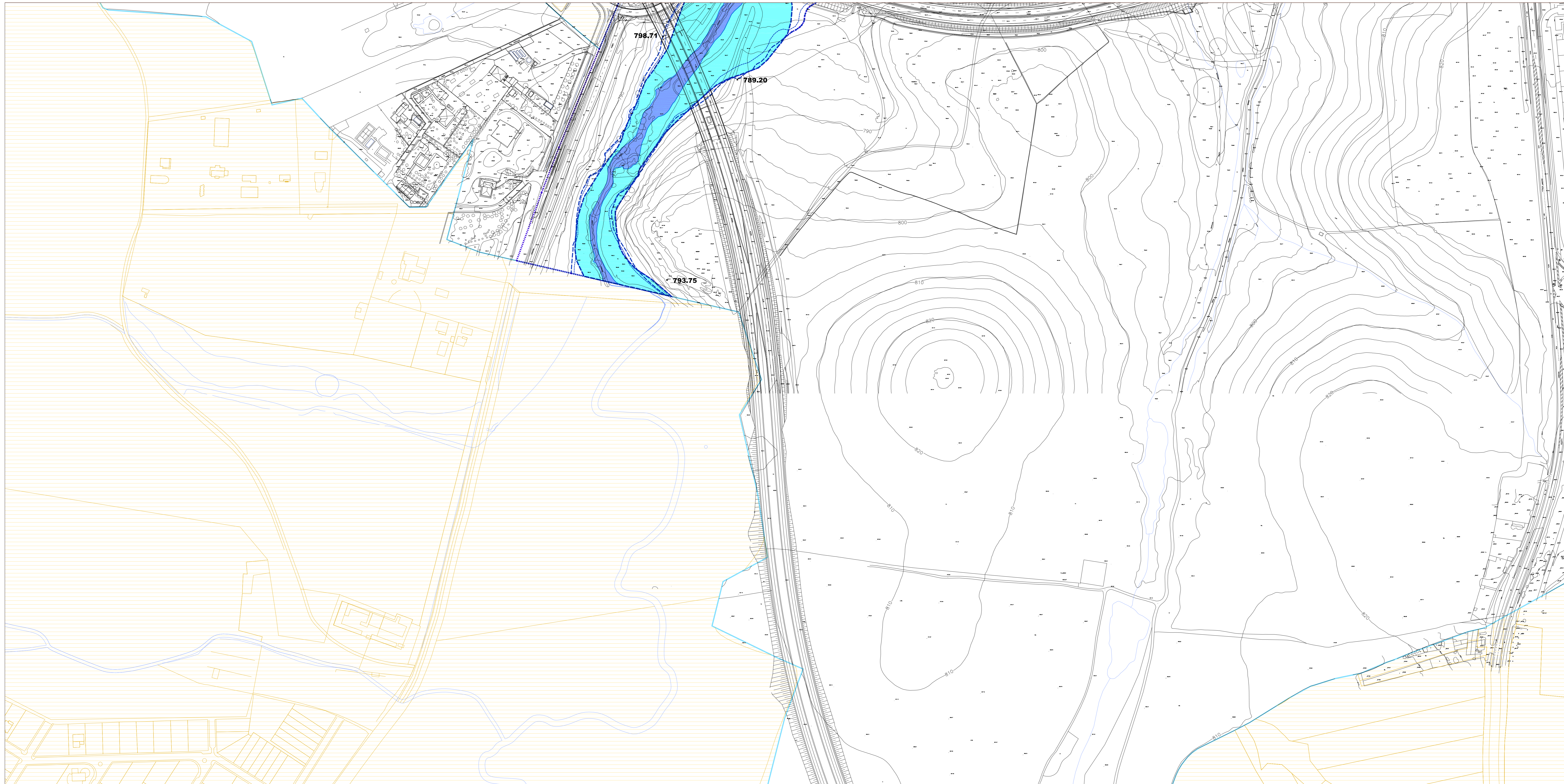

Plano: 06-PI.

Excmo. Ayuntamiento de Salamanca
Oficina de Plan General



**APROBACIÓN DEFINITIVA
PLAN ESPECIAL DE PROTECCIÓN DEL
RÍO TORMES Y ARROYO DEL ZURGUÉN
SALAMANCA**

Documento: Planos de Información
Plano: 06_13_Zonas_Inundables

Escala: 1: 2.000
Noviembre 2010

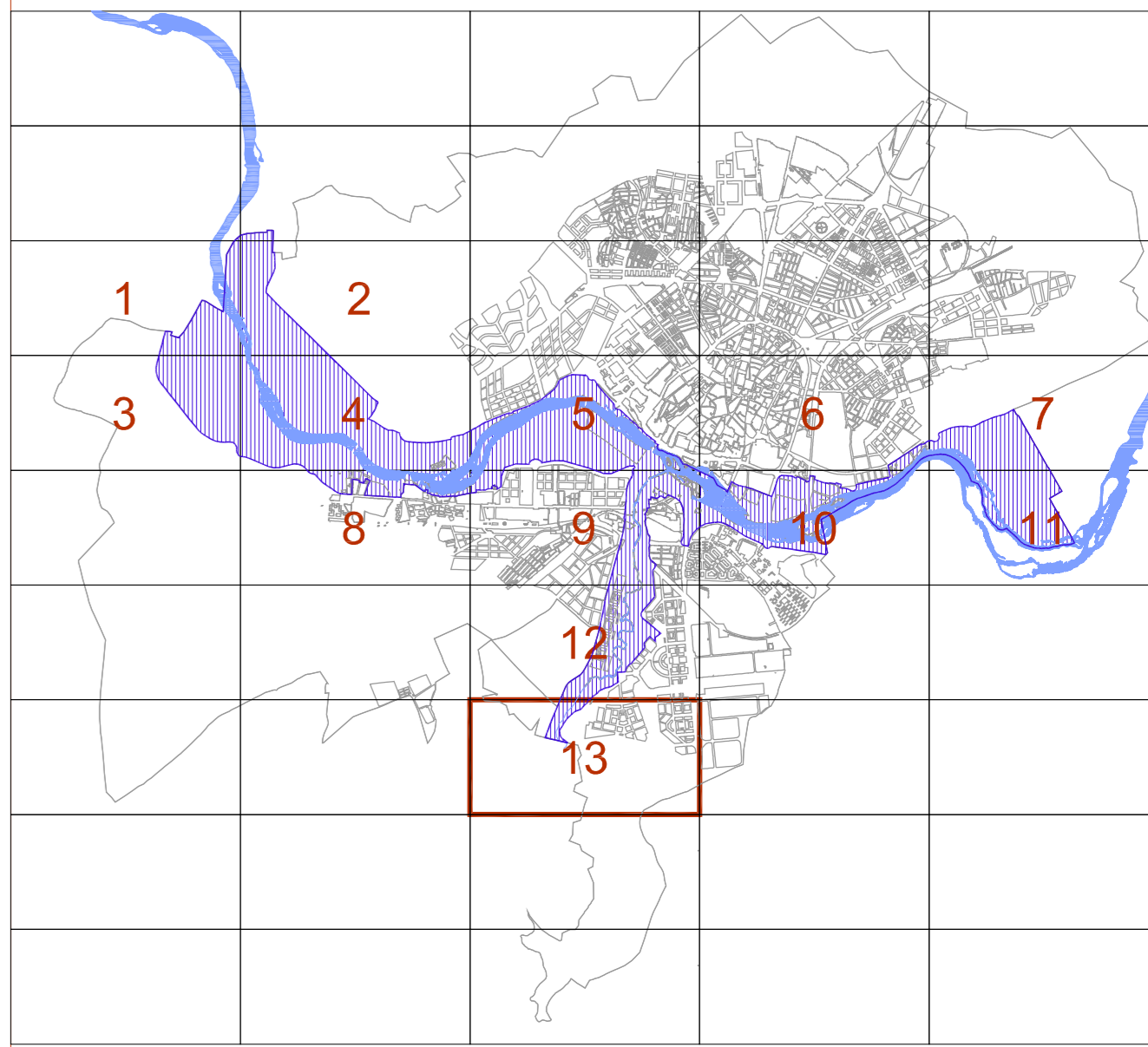
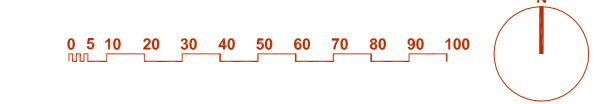

- ZONAS DE AFECTACION HIDRÁULICA**
- 772.50 Cota topográfica límite
 - Caudal de periodo 50 años
 - Caudal de periodo 100 años
 - Caudal de periodo 500 años
 - Máxima avenida ordinaria (Zona El Zurguén) - Proyecto Linde -
 - Avenida de 100 años de periodo de retorno (Zona El Zurguén) - Proyecto Linde -
 - Avenida de 500 años de periodo de retorno (Zona El Zurguén) - Proyecto Linde -
 - Avenida de 500 años de periodo de retorno del Estudio Hidrológico e Hidráulico del Arroyo del Zurguén a su paso por el Sector nº 65 del PGOU, aceptado en el Informe M.J.P. 13.806/SA de fecha 04/07/2006 de la Confederación Hidrográfica del Duero del Ministerio de Medio Ambiente.
 - Delimitación del Plan Especial de Protección de las riberas del Tormes y El Zurguén.