

Plano: 2 PO-IO-01

Excmo. Ayuntamiento de Salamanca
Oficina de Plan General

**APROBACIÓN DEFINITIVA
PLAN ESPECIAL DE PROTECCIÓN DEL
RÍO TORMES Y ARROYO DEL ZURGUÉN
SALAMANCA**

Documento: Planos de Ordenación
Plano: Imagen Objetiva

Escala: 1: 2.000
Noviembre 2010

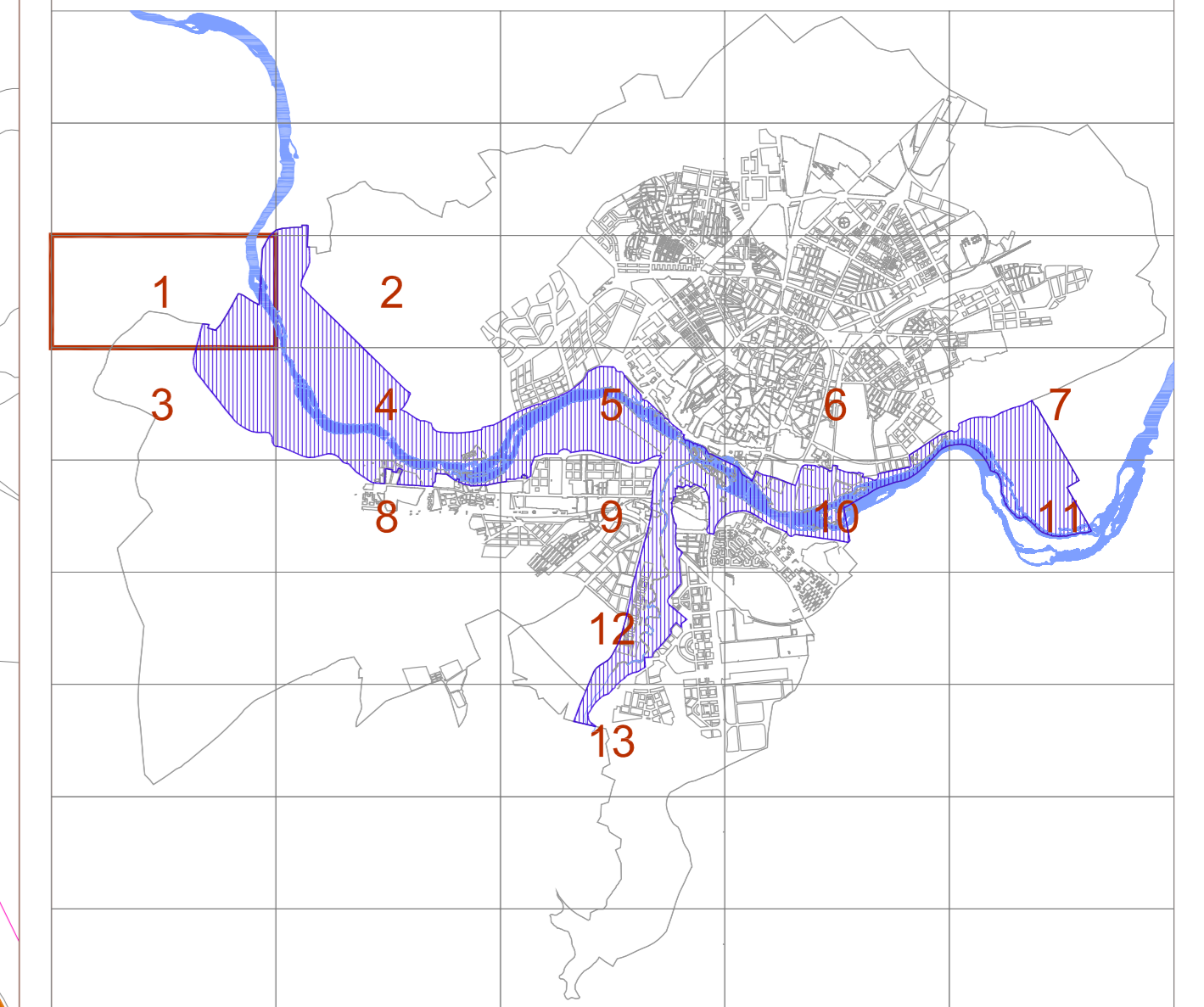
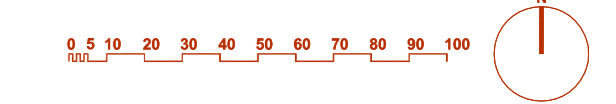

<p>1 Elementos de Ordenación</p> <ul style="list-style-type: none"> ■ Carril-Bici existente ■ Carril-Bici propuesto ■ Otros caminos y senderos peatonales existentes ■ Otros caminos y senderos peatonales propuestos ■ Aparcamiento ■ Zona deportiva ■ Camping-Caravanas ■ Áreas de adecuación recreativa ■ Zonas de ubicación de casetas desmontables ↓ Mejora de conexiones peatonales con la ciudad 	<p>3 Acciones en el Cauce del Río</p> <ul style="list-style-type: none"> ▲ Escolleras existentes △ Escolleras propuestas ■ Vegetación hofilítica: control, eliminación selectiva ■ Limpieza y mejora de playas ■ Tratamiento específico curso encauzado del Zurguén
<p>2 Elementos Vegetales</p> <ul style="list-style-type: none"> ■ Áreas arboladas existentes que se mantienen ■ Áreas de vegetación descontrolada: desbroce, limpieza, eliminación selectiva ■ Barreras vegetales que interrumpen vistas principales: eliminación, sustitución por agrupaciones de menor porte, claro con apertura de vistas ■ Repoblaciones recientes ■ Propuesta repoblación de solos ■ Propuesta repoblación bosque mediterráneo ■ Huertos de ocio ■ Parques y jardines existentes ■ Parques y jardines propuestos ■ Pradera natural ■ Propuesta repoblación en alineación 	<p>4 Mejora Patrimonio Cultural</p> <ul style="list-style-type: none"> ○ Via de la Plata. Tratamiento puesta en valor — Puentes sobre el Zurguén en posición original — Antiguo dique de riego ● Centro interpretación Via de la Plata (y de la trashumancia) ● Centro interpretación del río ■ Edificación rural susceptible de reutilización ● Abrigo Rupestre: protección <p>--- Delimitación del Plan Especial de Protección de las Riberas del Tormes y Zurguén</p> <p>--- Delimitación del Plan Especial de Protección del C.H.</p> <p>— Delimitación del Termino Municipal</p>

APROBACIÓN DEFINITIVA PLAN ESPECIAL DE PROTECCIÓN DEL RÍO TORMES Y ARROYO DEL ZURGUÉN SALAMANCA

Documento: Planos de Ordenación
Plano: Imagen Objetiva

Escala: 1: 2.000
Noviembre 2010

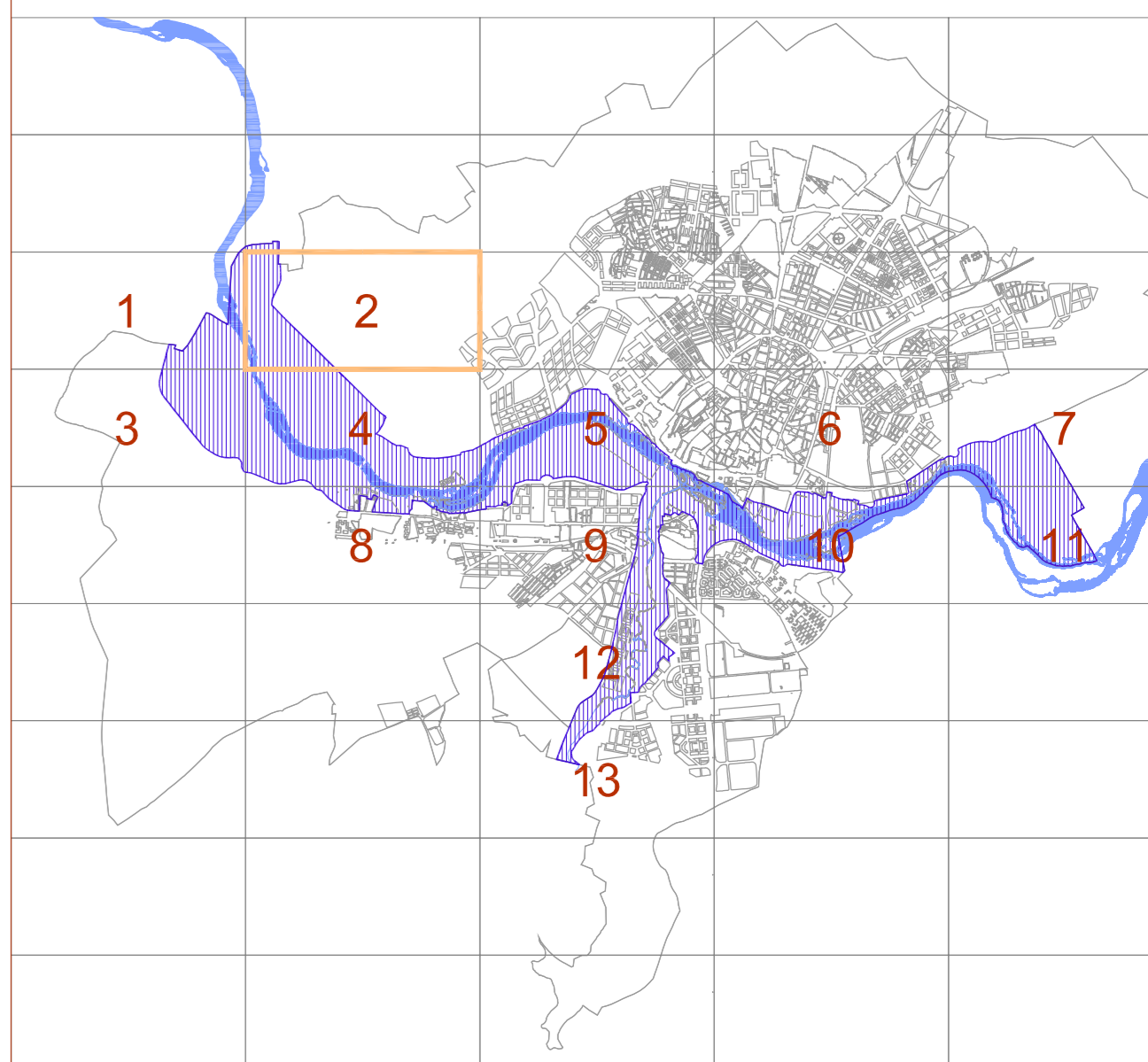
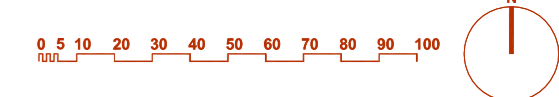

<p>1 Elementos de Ordenación</p> <ul style="list-style-type: none"> Carril-Bici existente Carril-Bici propuesto Otros caminos y senderos peatonales existentes Otros caminos y senderos peatonales propuestos Aparcamiento Zona deportiva Camping-Caravanas Áreas de adecuación recreativa Zonas de ubicación de casetas desmontables Mejora de conexiones peatonales con la ciudad 	<p>2 Elementos Vegetales</p> <ul style="list-style-type: none"> Áreas arboladas existentes que se mantienen Áreas de vegetación descontrolada: desbroce, limpieza, eliminación selectiva Barreras vegetales que interrumpen vistas principales: eliminación, sustitución por agrupaciones de menor porte, claro con apertura de vistas Repoblaciones recientes Propuesta repoblación de solos Propuesta repoblación bosque mediterráneo Huertos de ocio Parques y jardines existentes Parques y jardines propuestos Pradera natural Propuesta repoblación en alineación 	<p>3 Acciones en el Cauce del Río</p> <ul style="list-style-type: none"> Escolleras existentes Escolleras propuestas Vegetación hofilítica: control, eliminación selectiva Limpieza y mejora de playas Tratamiento específico curso encauzado del Zurguén <p>4 Mejora Patrimonio Cultural</p> <ul style="list-style-type: none"> Vía de la Plata. Tratamiento puesta en valor Puente sobre el Zurguén en posición original Antiguo dique de riego Centro interpretación Vía de la Plata (y de la trashumancia) Centro interpretación del río Edificación rural susceptible de reutilización Abrijo Rupestre: protección
--	---	---

--- Delimitación del Plan Especial de Protección de las Riberas del Tormes y Zurguén
--- Delimitación del Plan Especial de Protección del C.H.
--- Delimitación del Termino Municipal

Línea de solape

E.D.A.R.

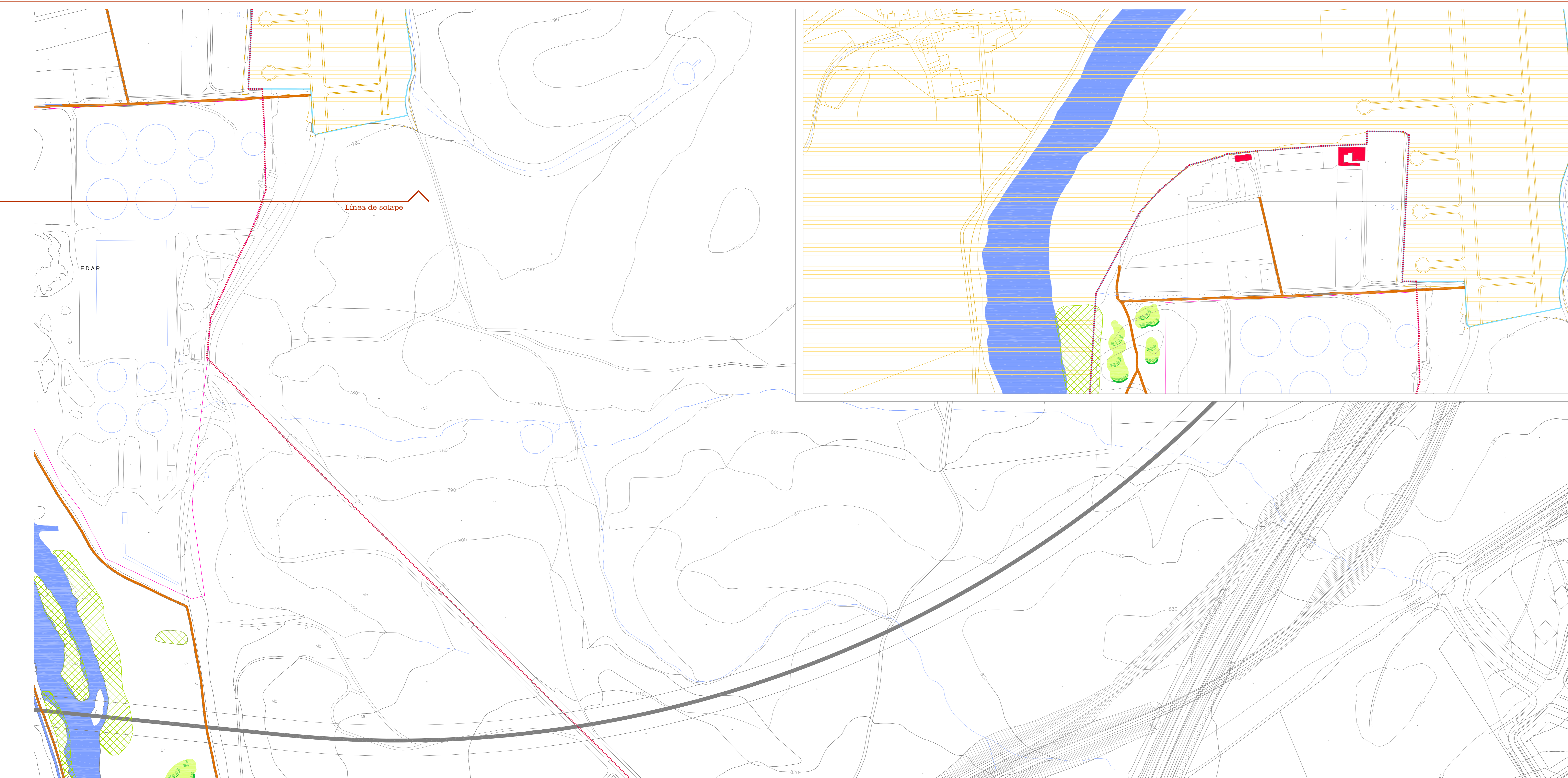

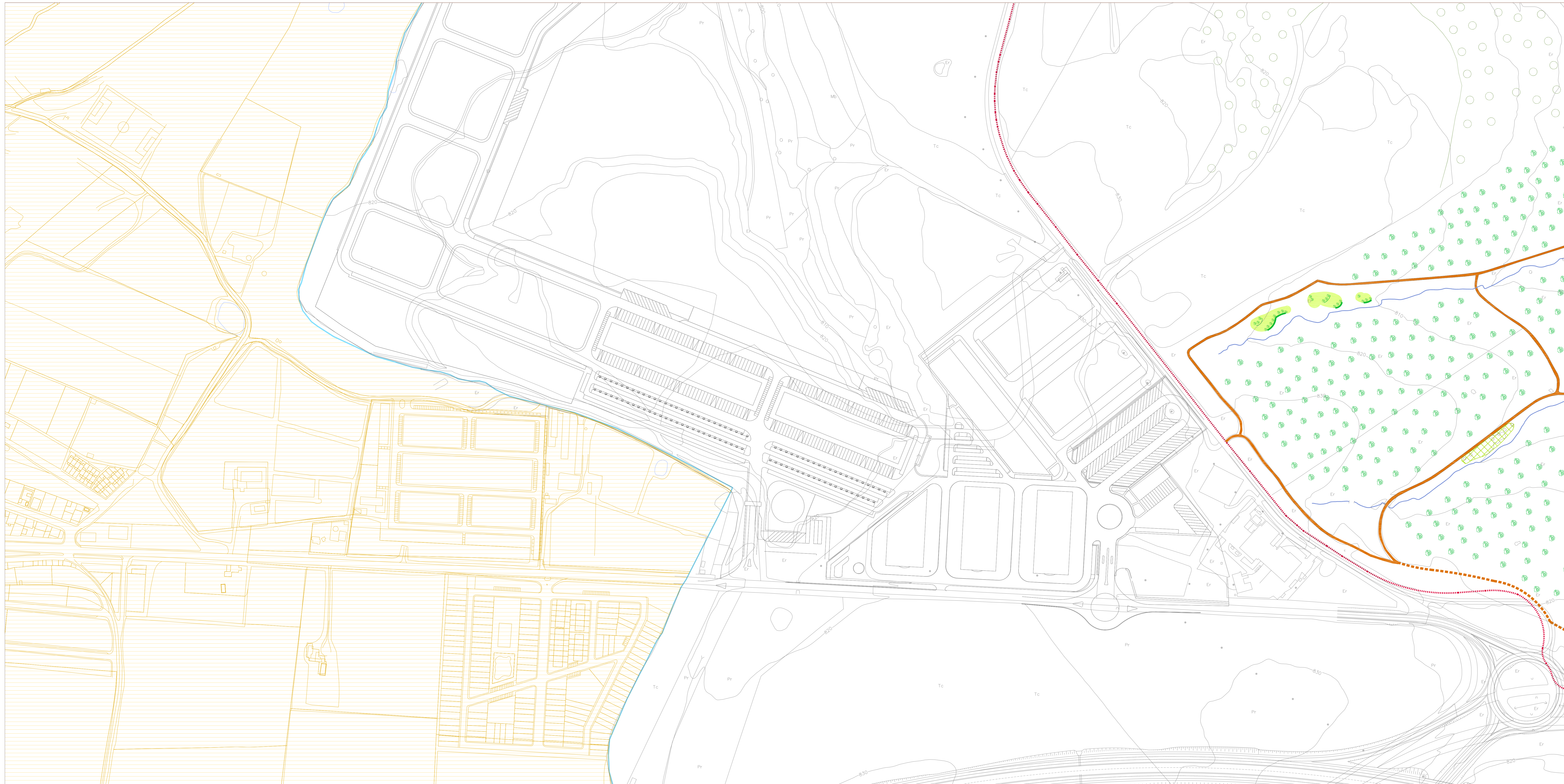

Plano: 2 PO-IO-03

Excmo. Ayuntamiento de Salamanca
Oficina de Plan General

**APROBACIÓN DEFINITIVA
PLAN ESPECIAL DE PROTECCIÓN DEL
RÍO TORMES Y ARROYO DEL ZURGUÉN
SALAMANCA**

Documento: Planos de Ordenación
Plano: Imagen Objetiva

Escala: 1: 2.000
Noviembre 2010

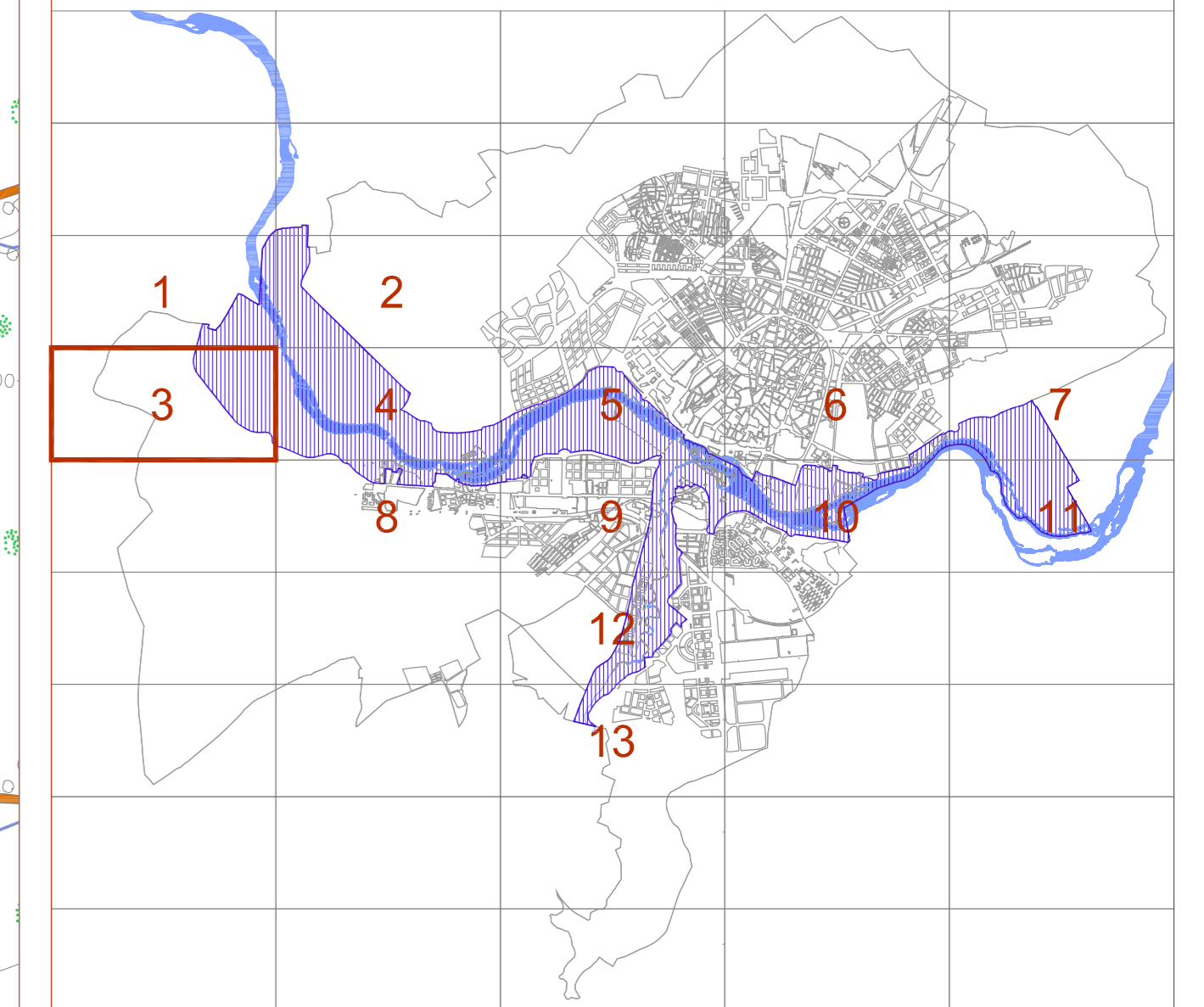
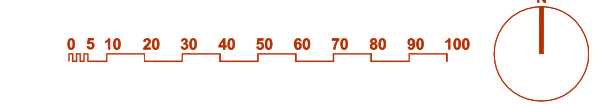

<p>1 Elementos de Ordenación</p> <ul style="list-style-type: none"> ■ Carril-Bici existente ■ Carril-Bici propuesto ■ Otros caminos y senderos peatonales existentes ■ Otros caminos y senderos peatonales propuestos ■ Aparcamiento ■ Zona deportiva ■ Camping-Caravanas ■ Áreas de adecuación recreativa ■ Zonas de ubicación de casetas desmontables ↓ Mejora de conexiones peatonales con la ciudad 	<p>2 Elementos Vegetales</p> <ul style="list-style-type: none"> ■ Áreas arboladas existentes que se mantienen ■ Áreas de vegetación descontrolada: desbroce, limpieza, eliminación selectiva ■ Barreras vegetales que interrumpen vistas principales: eliminación, sustitución por agrupaciones de menor porte, claro con apertura de vistas ■ Repoblaciones recientes ■ Propuesta repoblación de solos ■ Propuesta repoblación bosque mediterráneo ■ Huertos de ocio ■ Parques y jardines existentes ■ Parques y jardines propuestos ■ Pradera natural ■ Propuesta repoblación en alineación 	<p>3 Acciones en el Cauce del Río</p> <ul style="list-style-type: none"> ▲ Escolleras existentes △ Escolleras propuestas ■ Vegetación hofística: control, eliminación selectiva ■ Limpieza y mejora de playas ■ Tratamiento específico curso encauzado del Zurguén 	<p>4 Mejora Patrimonio Cultural</p> <ul style="list-style-type: none"> ○ Vía de la Plata. Tratamiento puesta en valor — Puentes sobre el Zurguén en posición original — Antiguo dique de riego ● Centro interpretación Vía de la Plata (y de la trashumancia) ● Centro interpretación del río ■ Edificación rural susceptible de reutilización ● Abrigo Rupestre: protección
<p>--- Delimitación del Plan Especial de Protección de las Riberas del Tormes y Zurguén</p> <p>--- Delimitación del Plan Especial de Protección del C.H.</p> <p>— Delimitación del Termino Municipal</p>			

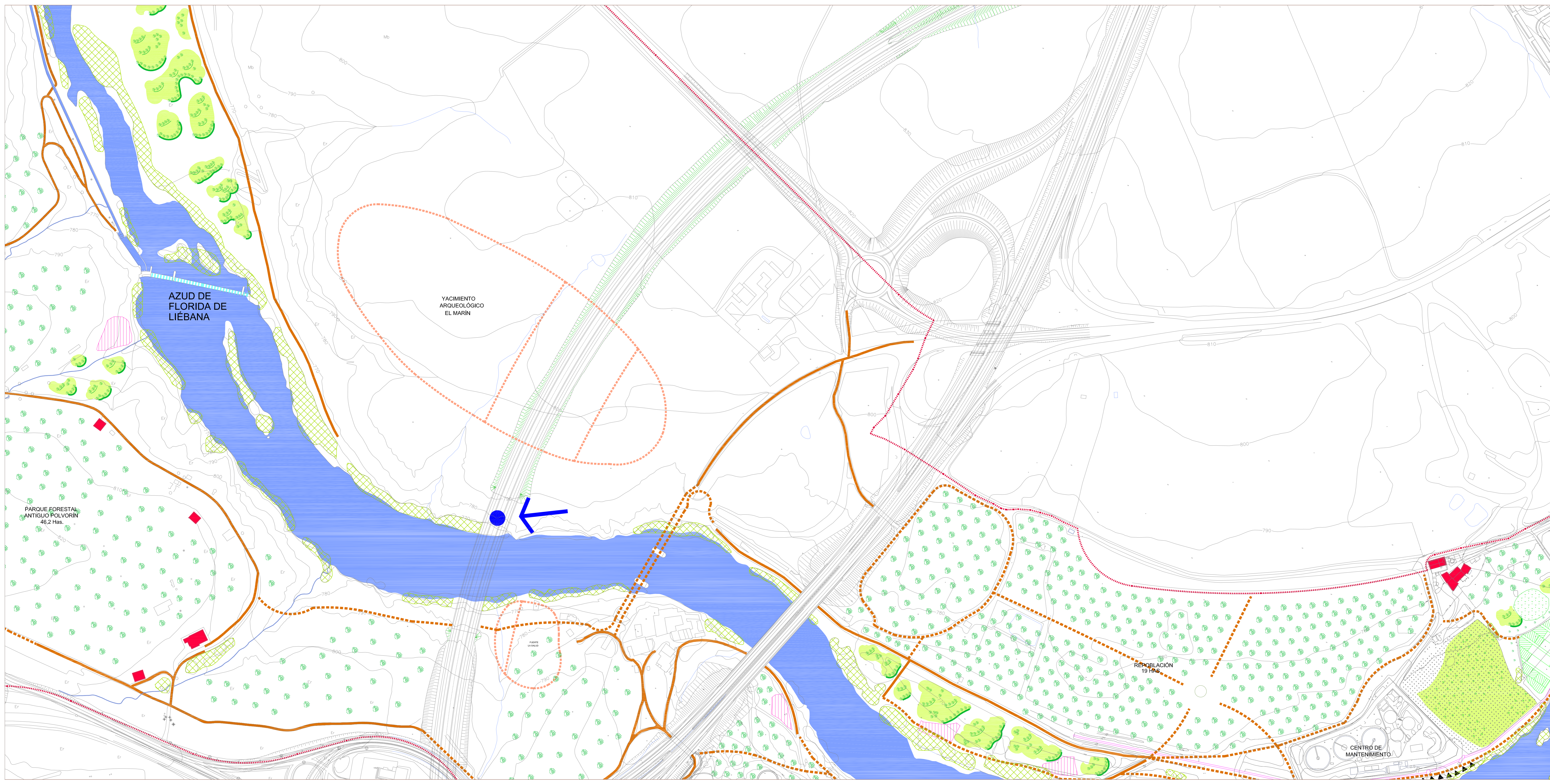

Plano: 2 PO-10-04

Excmo. Ayuntamiento de Salamanca
Oficina de Plan General

APROBACIÓN DEFINITIVA PLAN ESPECIAL DE PROTECCIÓN DEL RÍO TORMES Y ARROYO DEL ZURGUÉN SALAMANCA

Documento: Planos de Ordenación
Plano: Imagen Objetiva

Escala: 1: 2.000
Noviembre 2010

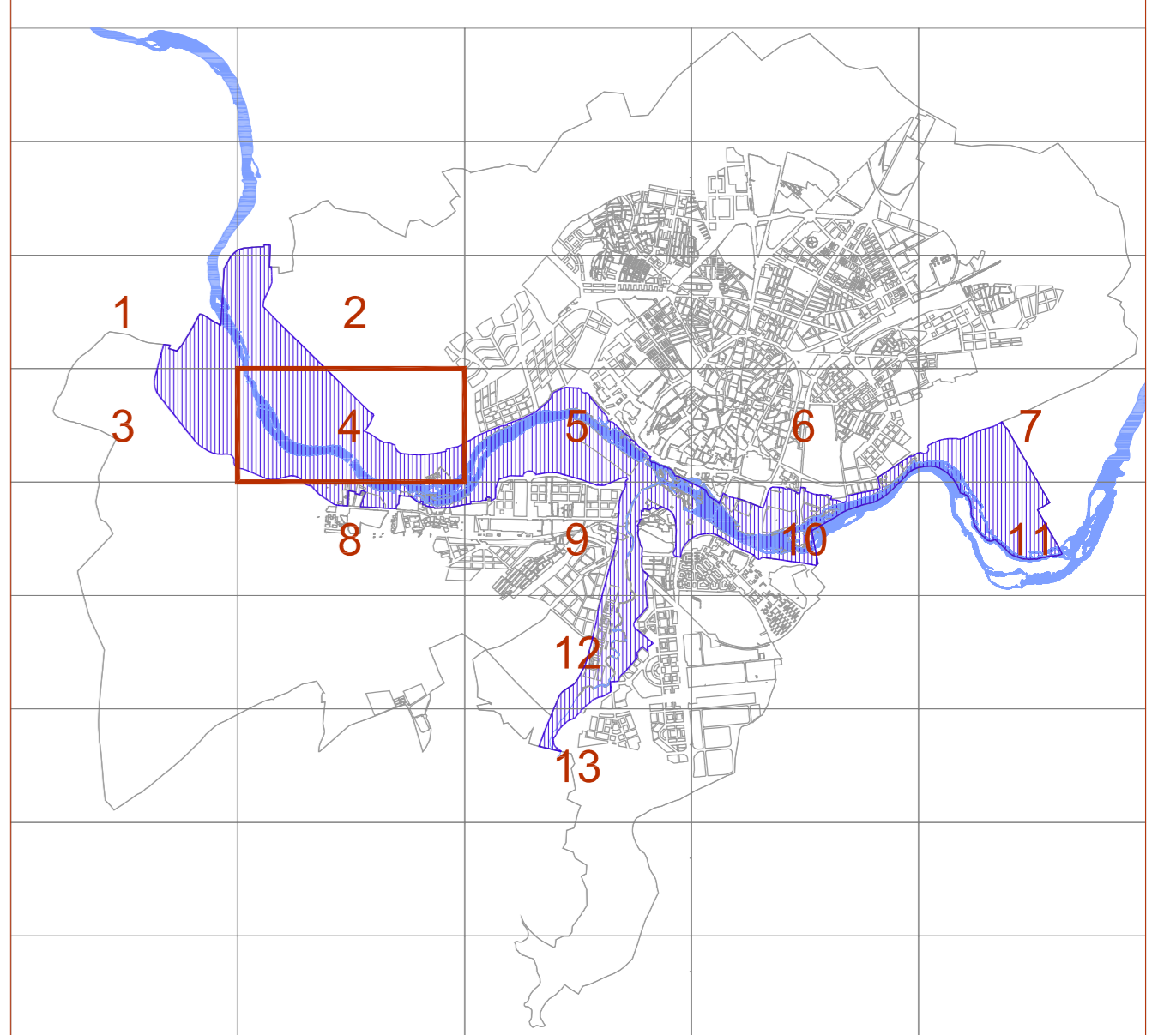

1 Elementos de Ordenación	2 Elementos Vegetales	3 Acciones en el Cauce del Río	4 Mejora Patrimonio Cultural
<ul style="list-style-type: none"> Carril-Bici existente Carril-Bici propuesto Otros caminos y senderos peatonales existentes Otros caminos y senderos peatonales propuestos Aparcamiento Zona deportiva Camping-Caravanas Áreas de adecuación recreativa Zonas de ubicación de casetas desmontables Mejora de conexiones peatonales con la ciudad 	<ul style="list-style-type: none"> Áreas arboladas existentes que se mantienen Áreas de vegetación descontrolada: desbroce, limpieza, eliminación selectiva Barreiras vegetales que interrumpen vistas principales: eliminación, sustitución por agrupaciones de menor porte, claro con apertura de vistas Replantaciones recientes Propuesta repoblación de solos Propuesta repoblación bosque mediterráneo Huertos de ocio Parques y jardines existentes Parques y jardines propuestos Pradera natural Propuesta repoblación en alineación 	<ul style="list-style-type: none"> Escofleras existentes Escofleras propuestas Vegetación hofística: control, eliminación selectiva Limpieza y mejora de playas Tratamiento específico curso encauzado del Zurguén 	<ul style="list-style-type: none"> Vía de la Plata. Tratamiento puesta en valor Puente sobre el Zurguén en posición original Antiguo dique de riego Centro interpretación Vía de la Plata (y de la trashumancia) Centro interpretación del río Edificación rural susceptible de reutilización Abrijo Rupestre: protección
		<ul style="list-style-type: none"> Delimitación del Plan Especial de Protección de las Riberas del Tormes y Zurguén Delimitación del Plan Especial de Protección del C.H. Delimitación del Termino Municipal 	

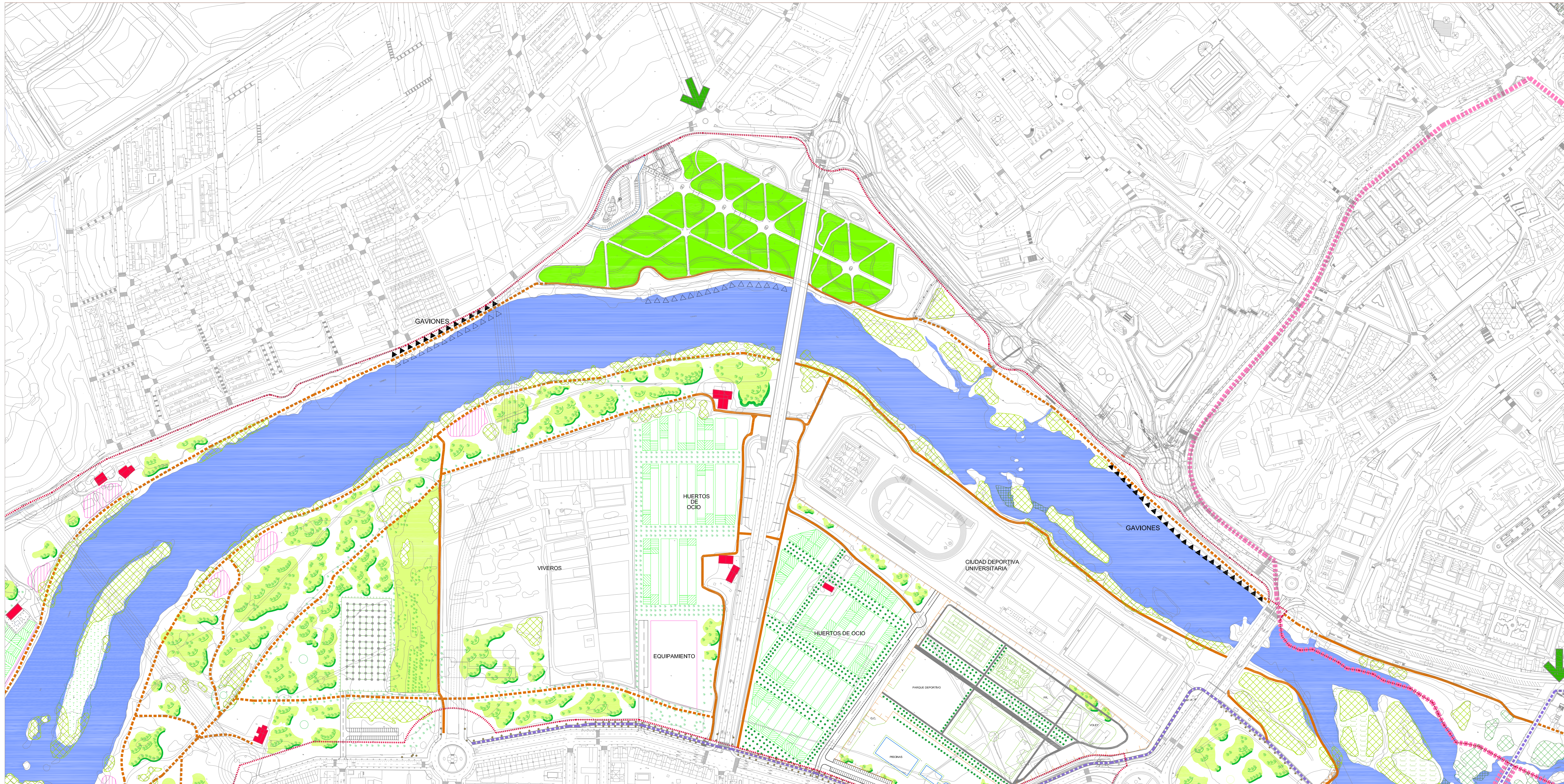

**APROBACIÓN DEFINITIVA
PLAN ESPECIAL DE PROTECCIÓN DEL
RÍO TORMES Y ARROYO DEL ZURGUÉN
SALAMANCA**

Documento: Planos de Ordenación
Plano: Imagen Objetiva

Escala: 1: 2.000
Noviembre 2010

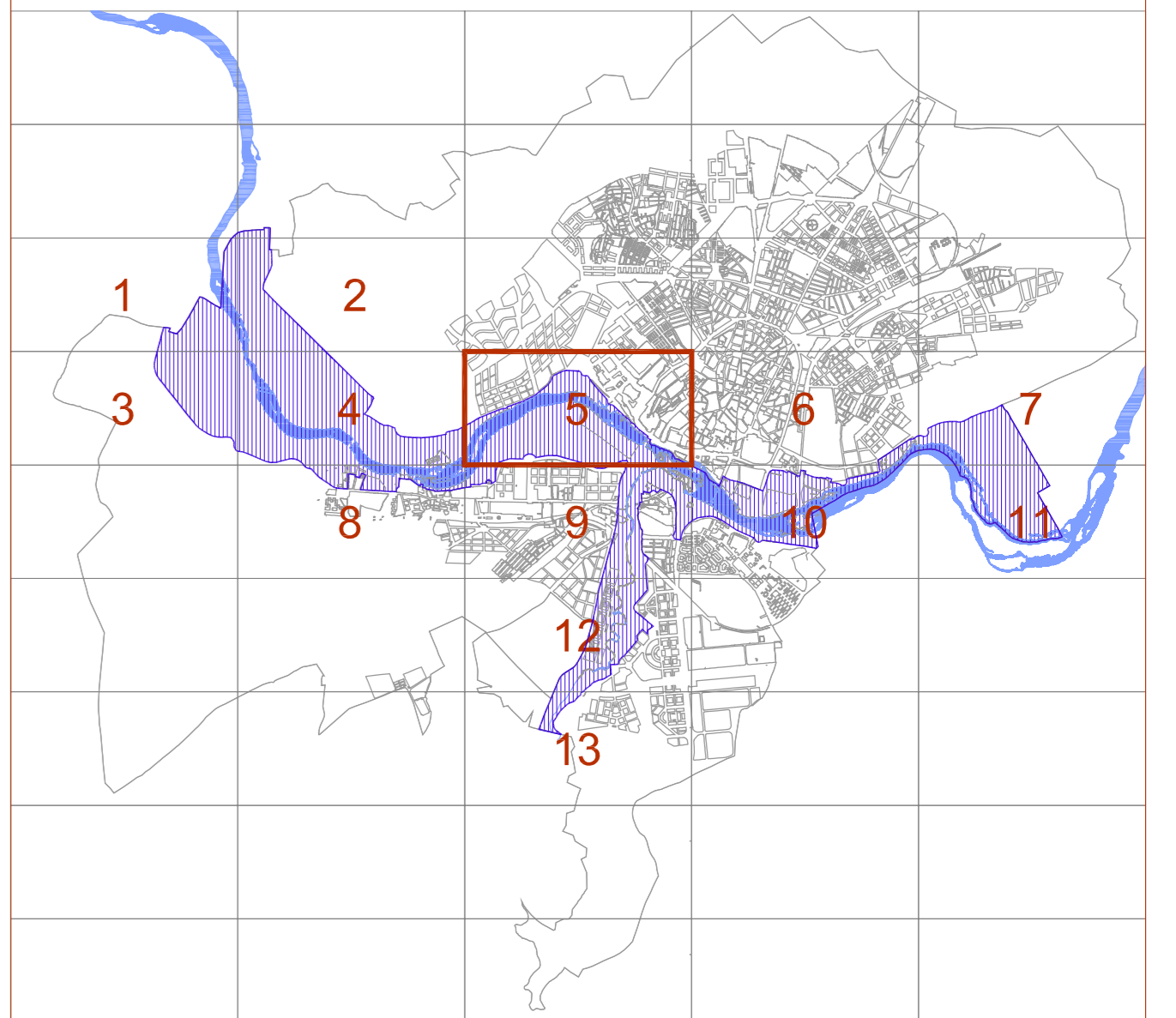
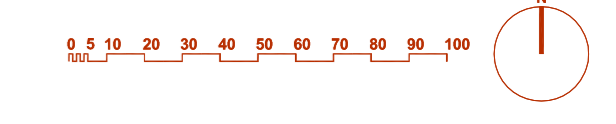

1 Elementos de Ordenación	2 Elementos Vegetales	3 Acciones en el Cauce del Río	4 Mejora Patrimonio Cultural
<ul style="list-style-type: none"> ■ Carril-Bici existente ■ Carril-Bici propuesto ■ Otros caminos y senderos peatonales existentes ■ Otros caminos y senderos peatonales propuestos P Aparcamiento Z.D. Zona deportiva ■ Camping-Caravanas ■ Áreas de adecuación recreativa ■ Zonas de ubicación de casetas desmontables ↓ Mejora de conexiones peatonales con la ciudad 	<ul style="list-style-type: none"> ■ Áreas arboladas existentes que se mantienen ■ Áreas de vegetación descontrolada: desbroce, limpieza, eliminación selectiva ■ Barreras vegetales que interrumpen vistas principales: eliminación, sustitución por agrupaciones de menor porte, claro con apertura de vistas ■ Repoblaciones recientes ■ Propuesta repoblación de solos ■ Propuesta repoblación bosque mediterráneo ■ Huertos de ocio ■ Parques y jardines existentes ■ Parques y jardines propuestos ■ Pradera natural ■ Propuesta repoblación en alineación 	<ul style="list-style-type: none"> ▲ Escolleras existentes ▲ Escolleras propuestas ■ Vegetación hortícola: control, eliminación selectiva ■ Limpieza y mejora de playas ■ Tratamiento específico curso encauzado del Zurguén 	<ul style="list-style-type: none"> ○ Vía de la Plata. Tratamiento puesta en valor ○ Puente sobre el Zurguén en posición original ○ Antiguo dique de riego ■ Centro interpretación Vía de la Plata (y de la trashumancia) ■ Centro interpretación del río ■ Edificación rural susceptible de reutilización ← Abrigo Rupestre: protección
<ul style="list-style-type: none"> ■ Delimitación del Plan Especial de Protección de las Riberas del Tormes y Zurguén ■ Delimitación del Plan Especial de Protección del C.H. ■ Delimitación del Termino Municipal 			

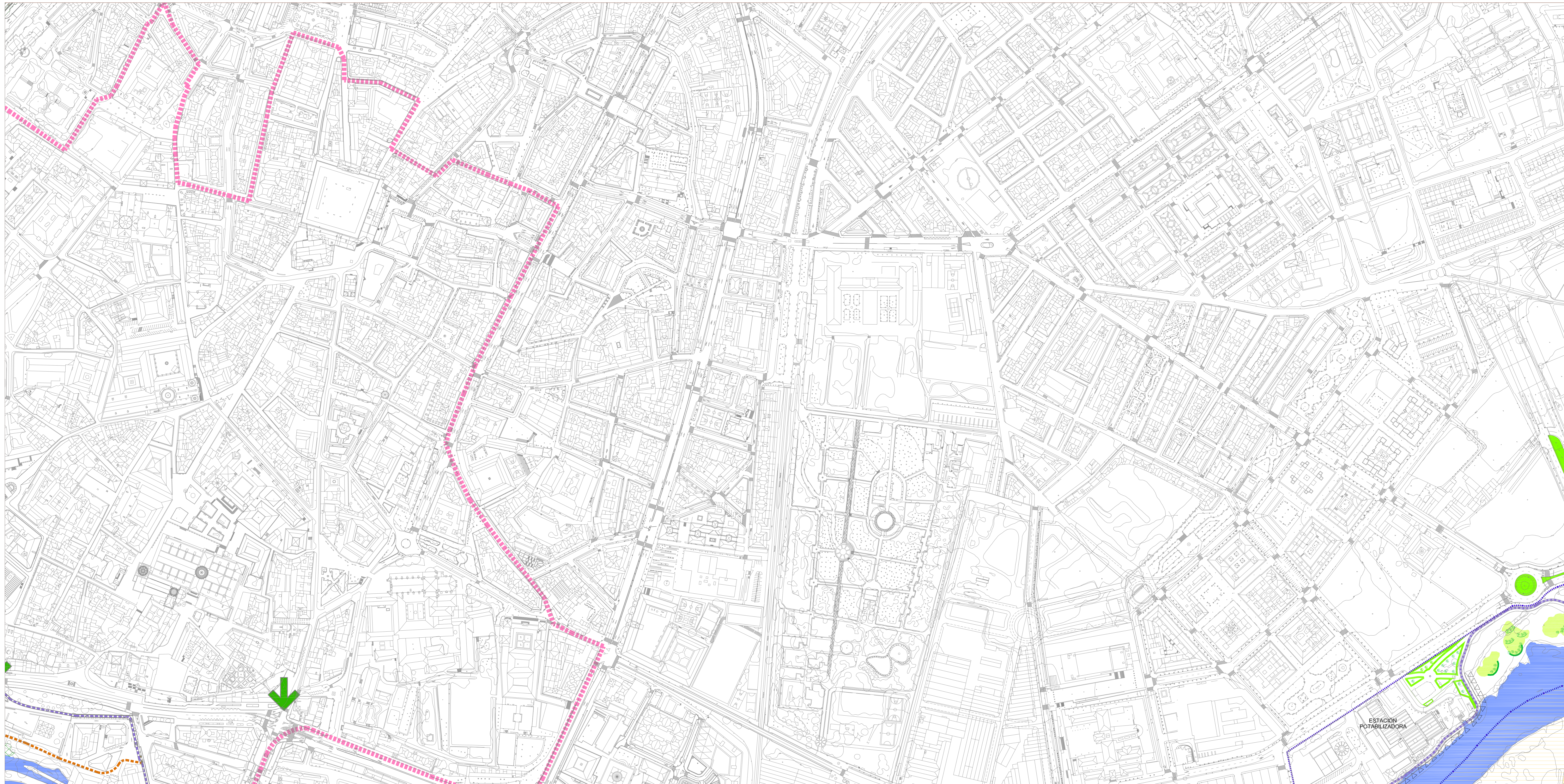

Plano: 2 PO-10-06

Excmo. Ayuntamiento de Salamanca
Oficina de Plan General

**APROBACIÓN DEFINITIVA
PLAN ESPECIAL DE PROTECCIÓN DEL
RÍO TORMES Y ARROYO DEL ZURGUÉN
SALAMANCA**

Documento: Planos de Ordenación
Plano: Imagen Objetiva

Escala: 1: 2.000
Noviembre 2010

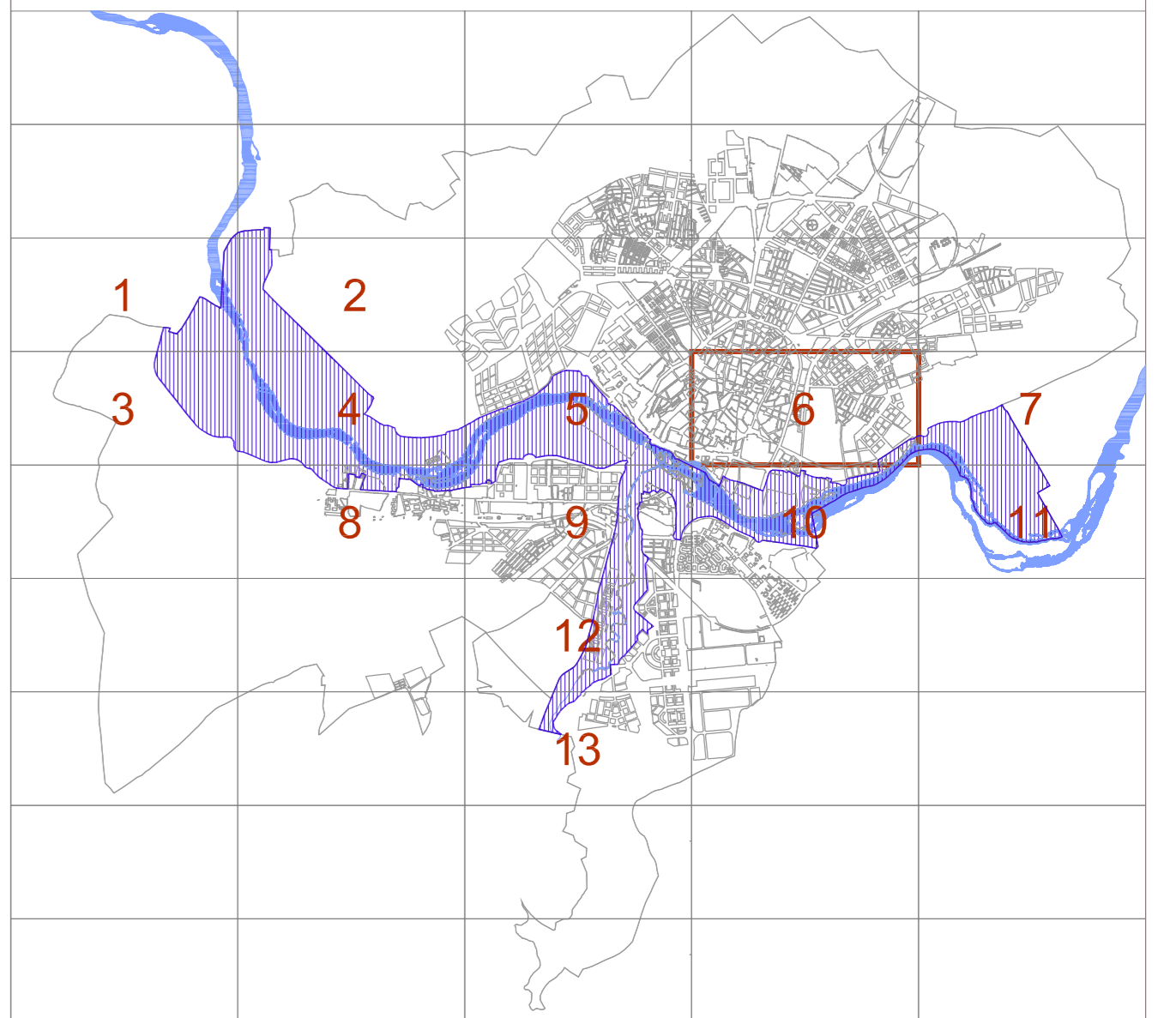
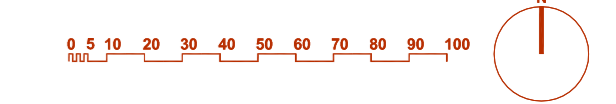

<p>1 Elementos de Ordenación</p> <ul style="list-style-type: none"> ■ Carril-Bici existente ■ Carril-Bici propuesto ■ Otros caminos y senderos peatonales existentes ■ Otros caminos y senderos peatonales propuestos ■ Aparcamiento ■ Z.D. Zona deportiva ■ Camping-Caravanas ■ Áreas de adecuación recreativa ■ Zonas de ubicación de casetas desmontables ■ Mejora de conexiones peatonales con la ciudad 	<p>2 Elementos Vegetales</p> <ul style="list-style-type: none"> ■ Áreas arboladas existentes que se mantienen ■ Áreas de vegetación descontrolada: desbroce, limpieza, eliminación selectiva ■ Barreras vegetales que interrumpen vistas principales: eliminación, sustitución por agrupaciones de menor porte, claro con apertura de vistas ■ Repoblaciones recientes ■ Propuesta repoblación de solos ■ Propuesta repoblación bosque mediterráneo ■ Huertos de ocio ■ Parques y jardines existentes ■ Parques y jardines propuestos ■ Pradera natural ■ Propuesta repoblación en alineación 	<p>3 Acciones en el Cauce del Río</p> <ul style="list-style-type: none"> ▲ Escolterías existentes △ Escolterías propuestas ■ Vegetación hofilítica: control, eliminación selectiva ■ Limpieza y mejora de playas ■ Tratamiento específico curso encauzado del Zurguén 	<p>4 Mejora Patrimonio Cultural</p> <ul style="list-style-type: none"> ● Via de la Plata. Tratamiento puesta en valor — Puente sobre el Zurguén en posición original — Antiguo dique de riego ● Centro interpretación Via de la Plata (y de la trashumancia) ● Centro interpretación del río ■ Edificación rural susceptible de reutilización ● Abrigo Rupestre: protección
---	---	---	---

ESTACION POTABILIZADORA

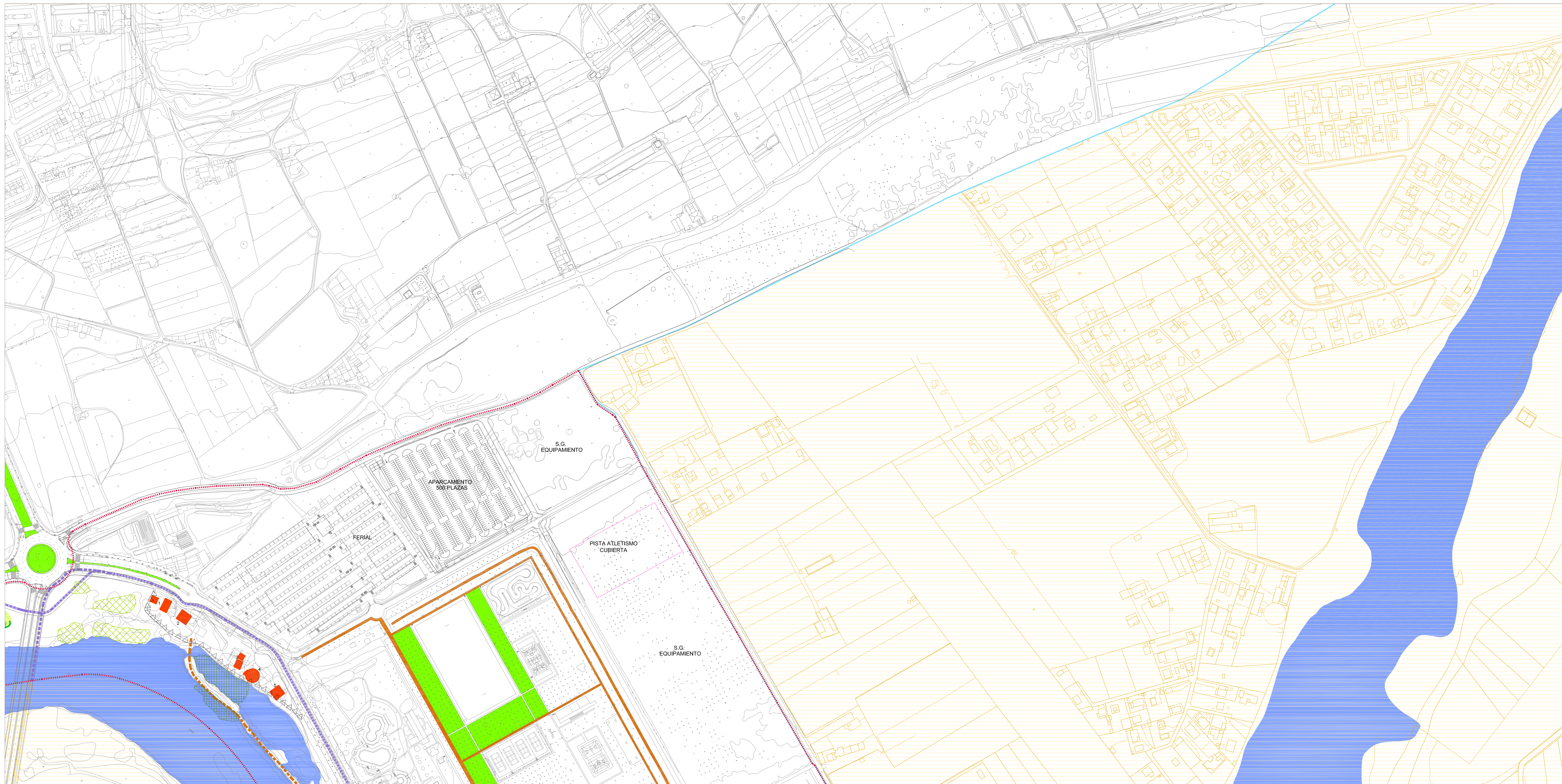

Plano: 2 PO-10-07

Excmo. Ayuntamiento de Salamanca
Oficina de Plan General

**APROBACIÓN DEFINITIVA
PLAN ESPECIAL DE PROTECCIÓN DEL
RÍO TORMES Y ARROYO DEL ZURGUÉN
SALAMANCA**

Documento: Planos de Ordenación
Plano: Imagen Objetiva

Escala: 1: 2.000
Noviembre 2010

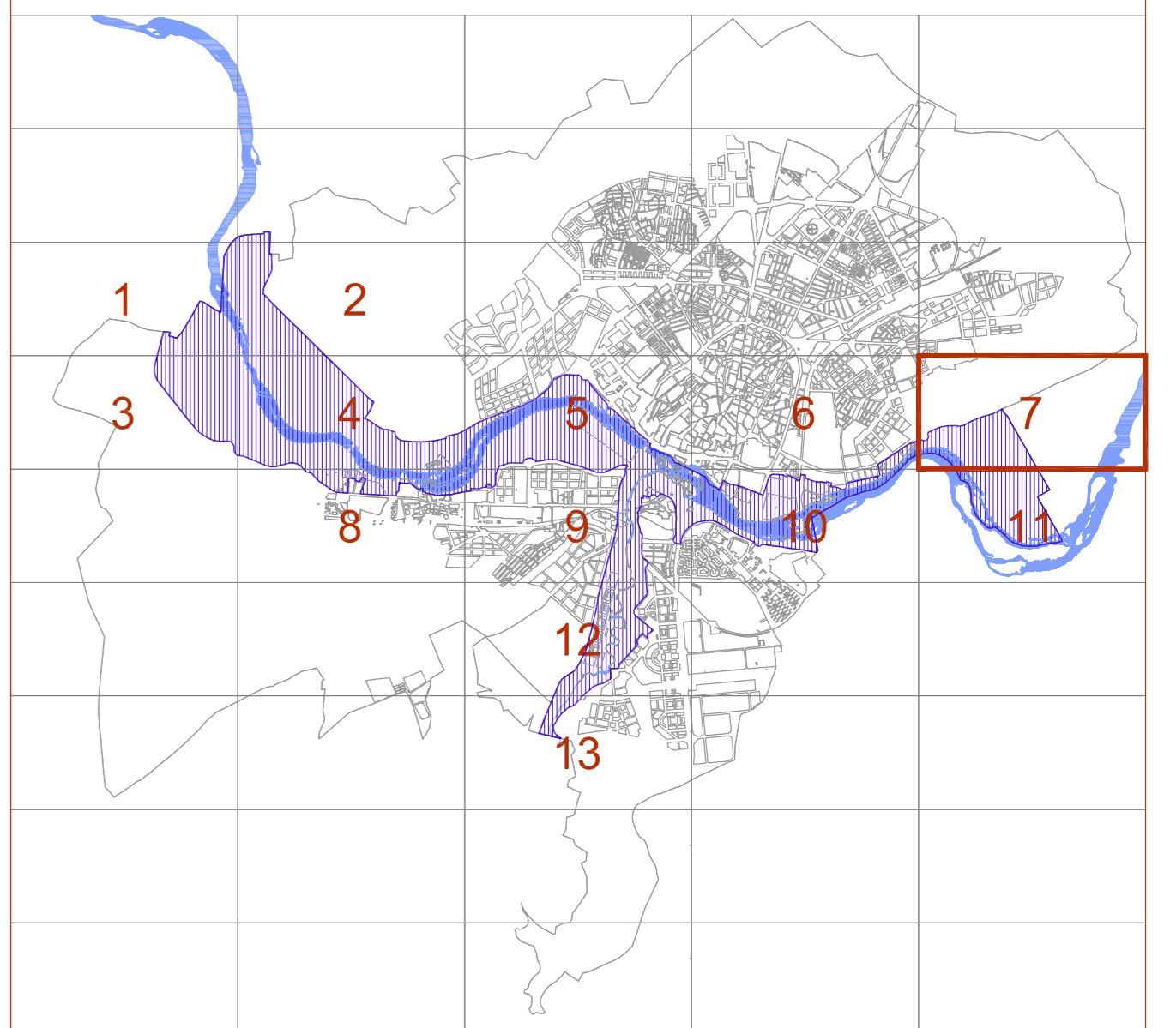
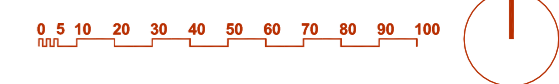

1 Elementos de Ordenación	3 Acciones en el Cauce del Río
<ul style="list-style-type: none"> ■ Carril-Bici existente ■ Carril-Bici propuesto ■ Otros caminos y senderos peatonales existentes ■ Otros caminos y senderos peatonales propuestos ■ Aparcamiento ■ Zona deportiva ■ Camping-Caravanas ■ Áreas de adecuación recreativa ■ Zonas de ubicación de casetas desmontables ■ Mejora de conexiones peatonales con la ciudad 	<ul style="list-style-type: none"> ▲ Escoleras existentes △ Escoleras propuestas ■ Vegetación hofística: control, eliminación selectiva ■ Limpieza y mejora de playas ■ Tratamiento específico curso encauzado del Zurguén
2 Elementos Vegetales	4 Mejora Patrimonio Cultural
<ul style="list-style-type: none"> ■ Áreas arboladas existentes que se mantienen ■ Áreas de vegetación descontrolada: desbroce, limpieza, eliminación selectiva ■ Barreras vegetales que interrumpen vistas principales: eliminación, sustitución por agrupaciones de menor porte, claro con apertura de vistas ■ Repoblaciones recientes ■ Propuesta repoblación de solos ■ Propuesta repoblación bosque mediterráneo ■ Huertos de ocio ■ Parques y jardines existentes ■ Parques y jardines propuestos ■ Pradera natural ■ Propuesta repoblación en alineación 	<ul style="list-style-type: none"> ○ Via de la Plata. Tratamiento puesta en valor — Puentes sobre el Zurguén en posición original — Antiguo dique de riego ■ Centro interpretación Via de la Plata (y de la trashumancia) ■ Centro interpretación del río ■ Edificación rural susceptible de reutilización ■ Abrigo Rupestre: protección
	<ul style="list-style-type: none"> ■ Delimitación del Plan Especial de Protección de las Riberas del Tormes y Zurguén ■ Delimitación del Plan Especial de Protección del C.H. — Delimitación del Termino Municipal

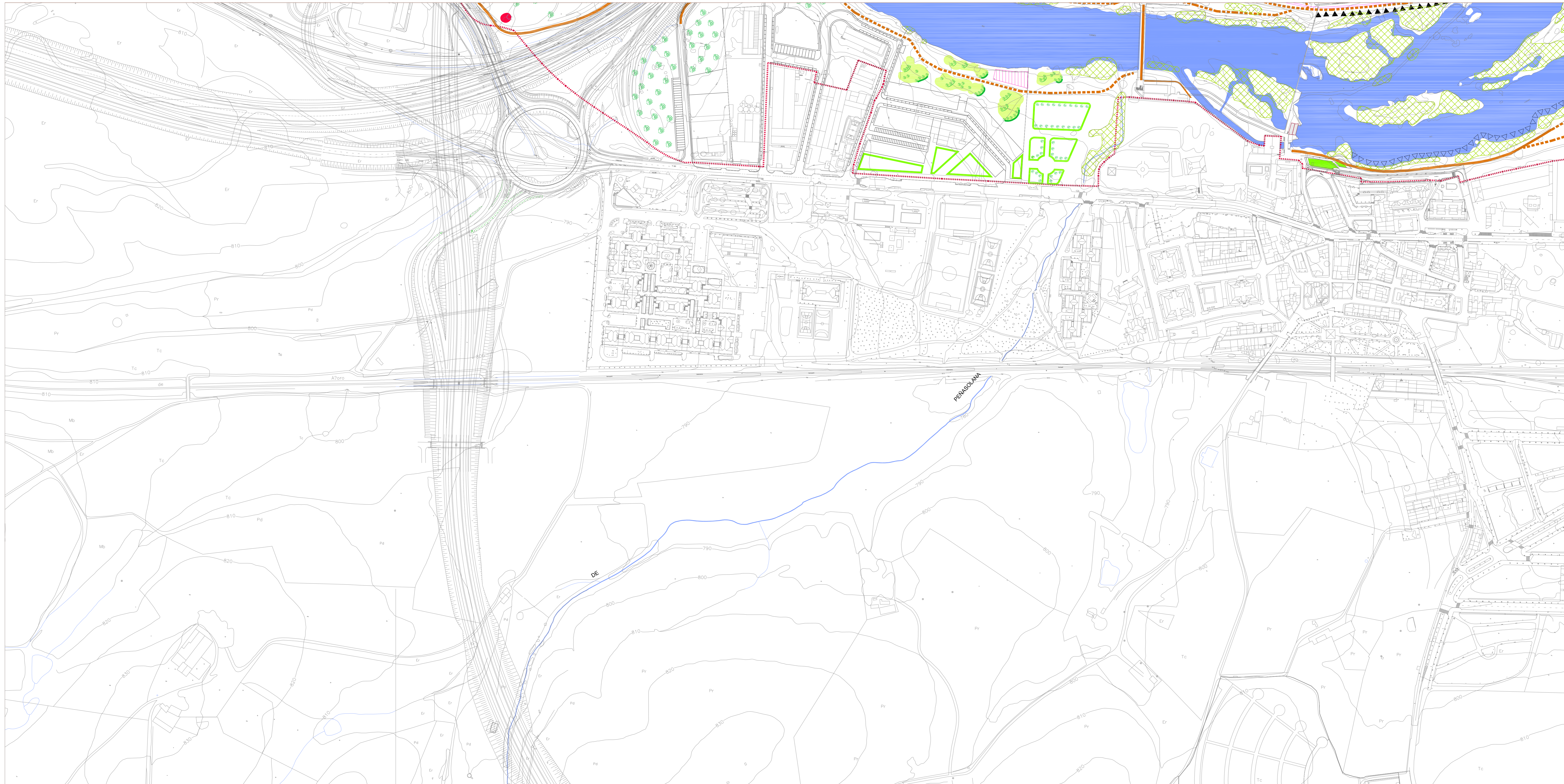

Plano: 2 PO-10-08

Excmo. Ayuntamiento de Salamanca
Oficina de Plan General

**APROBACIÓN DEFINITIVA
PLAN ESPECIAL DE PROTECCIÓN DEL
RÍO TORMES Y ARROYO DEL ZURGUÉN
SALAMANCA**

Documento: Planos de Ordenación
Plano: Imagen Objetiva

Escala: 1: 2.000
Noviembre 2010

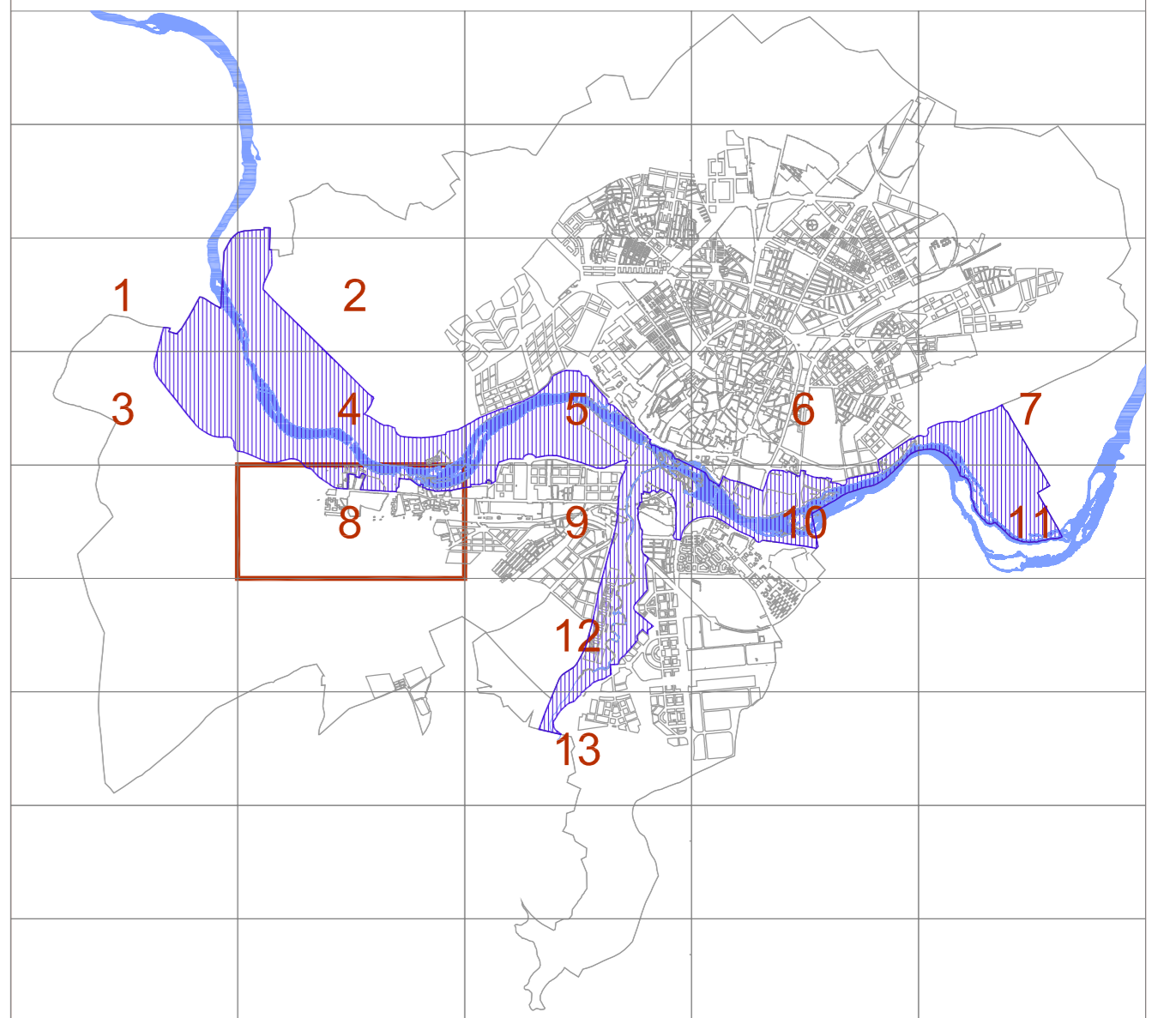
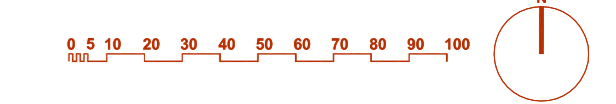

1 Elementos de Ordenación	3 Acciones en el Cauce del Río
<ul style="list-style-type: none"> ■ Carril-Bici existente ■ Carril-Bici propuesto ■ Otros caminos y senderos peatonales existentes ■ Otros caminos y senderos peatonales propuestos ■ Aparcamiento ■ Zona deportiva ■ Camping-Caravanas ■ Áreas de adecuación recreativa ■ Zonas de ubicación de casetas desmontables ↓ Mejora de conexiones peatonales con la ciudad 	<ul style="list-style-type: none"> ▲ Escolterías existentes △ Escolterías propuestas ■ Vegetación hofiflita: control, eliminación selectiva ■ Limpieza y mejora de playas ■ Tratamiento específico curso encauzado del Zurguén
2 Elementos Vegetales	4 Mejora Patrimonio Cultural
<ul style="list-style-type: none"> ■ Áreas arboladas existentes que se mantienen ■ Áreas de vegetación descontrolada: desbroce, limpieza, eliminación selectiva ■ Barreras vegetales que interrumpen vistas principales: eliminación, sustitución por agrupaciones de menor porte, claro con apertura de vistas ■ Repoblaciones recientes ■ Propuesta repoblación de solos ■ Propuesta repoblación bosque mediterráneo ■ Huertos de ocio ■ Parques y jardines existentes ■ Parques y jardines propuestos ■ Pradera natural ■ Propuesta repoblación en alineación 	<ul style="list-style-type: none"> ○ Vía de la Plata. Tratamiento puesta en valor — Puente sobre el Zurguén en posición original — Antiguo dique de riego ■ Centro interpretación Vía de la Plata (y de la trashumancia) ■ Centro interpretación del río ■ Edificación rural susceptible de reutilización ● Abrigo Rupestre: protección
	<ul style="list-style-type: none"> ■ Delimitación del Plan Especial de Protección de las Riberas del Tormes y Zurguén ■ Delimitación del Plan Especial de Protección del C.H. — Delimitación del Termino Municipal



Plano: 2 PO-10-09 Excmo. Ayuntamiento de Salamanca
Oficina de Plan General

**APROBACIÓN DEFINITIVA
PLAN ESPECIAL DE PROTECCIÓN DEL
RÍO TORMES Y ARROYO DEL ZURGUÉN
SALAMANCA**

Documento: Planos de Ordenación
Plano: Imagen Objetiva

Escala: 1: 2.000 0 10 20 30 40 50 60 70 80 90 100

Noviembre 2010 ↑

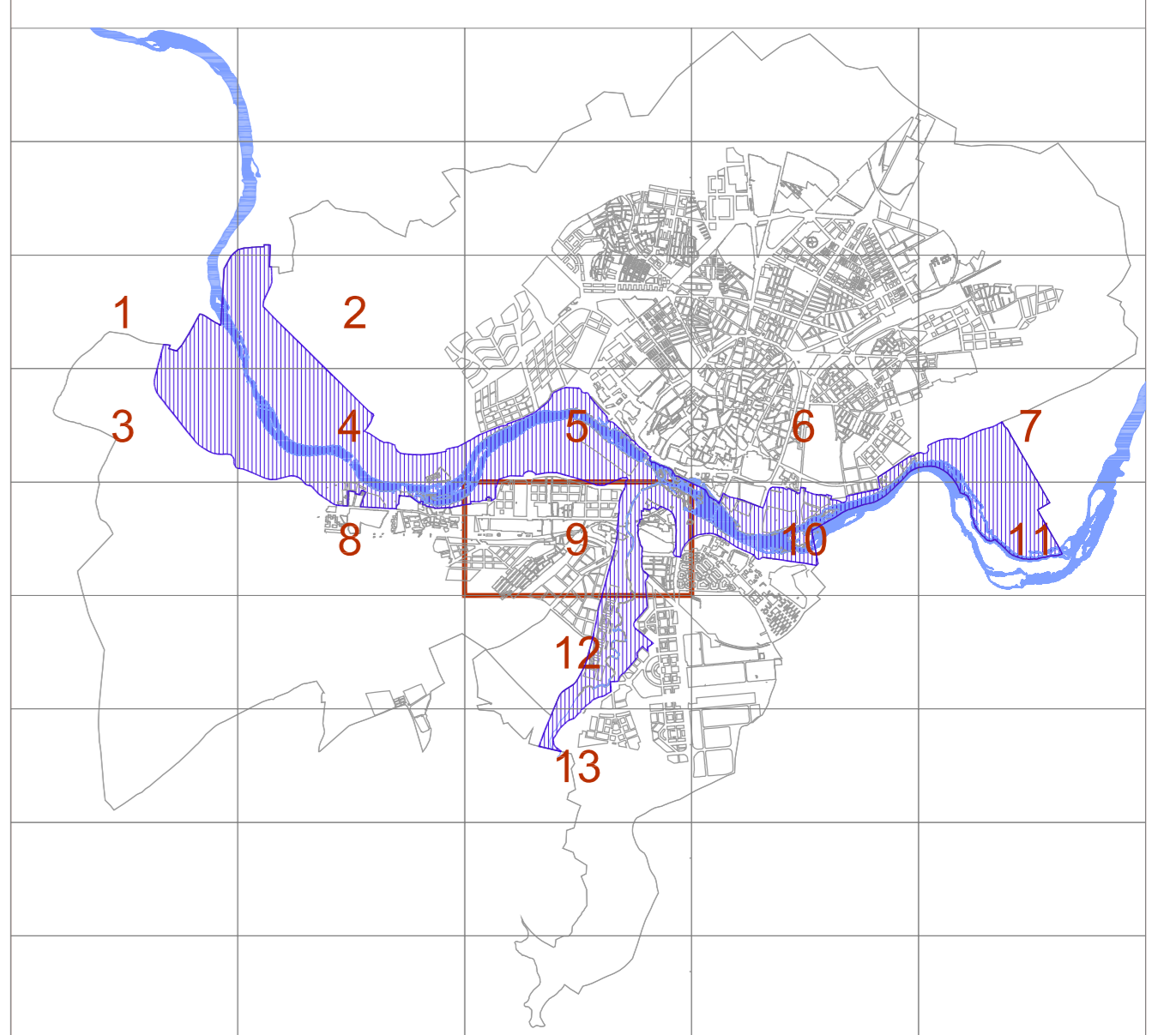

1 Elementos de Ordenación	3 Acciones en el Cauce del Río
<ul style="list-style-type: none"> ▬ Carril-Bici existente ▬ Carril-Bici propuesto ▬ Otros caminos y senderos peatonales existentes ▬ Otros caminos y senderos peatonales propuestos ▬ Aparcamiento ▬ Zona deportiva ▬ Camping-Caravanas ▬ Áreas de adecuación recreativa ▬ Zonas de ubicación de casetas desmontables ↓ Mejora de conexiones peatonales con la ciudad 	<ul style="list-style-type: none"> ▲ Escolleras existentes △ Escolleras propuestas ▬ Vegetación hortícola: control, eliminación selectiva ▬ Limpieza y mejora de playas ▬ Tratamiento específico curso encauzado del Zurguén
2 Elementos Vegetales	4 Mejora Patrimonio Cultural
<ul style="list-style-type: none"> ▬ Áreas arboladas existentes que se mantienen ▬ Áreas de vegetación descontrolada: desbroce, limpieza, eliminación selectiva ▬ Barreras vegetales que interrumpen vistas principales: eliminación, sustitución por agrupaciones de menor porte, claro con apertura de vistas ▬ Repoblaciones recientes ▬ Propuesta repoblación de solos ▬ Propuesta repoblación bosque mediterráneo ▬ Huertos de ocio ▬ Parques y jardines existentes ▬ Parques y jardines propuestos ▬ Pradera natural ▬ Propuesta repoblación en alineación 	<ul style="list-style-type: none"> ○ Via de la Plata. Tratamiento puesta en valor ▬ Puente sobre el Zurguén en posición original ▬ Antiguo dique de riego ▬ Centro interpretación Via de la Plata (y de la trashumancia) ▬ Centro interpretación del río ▬ Edificación rural susceptible de reutilización ▬ Abrigo Rupestre: protección
	<ul style="list-style-type: none"> ▬ Delimitación del Plan Especial de Protección de las Riberas del Tormes y Zurguén ▬ Delimitación del Plan Especial de Protección del C.H. ▬ Delimitación del Termino Municipal

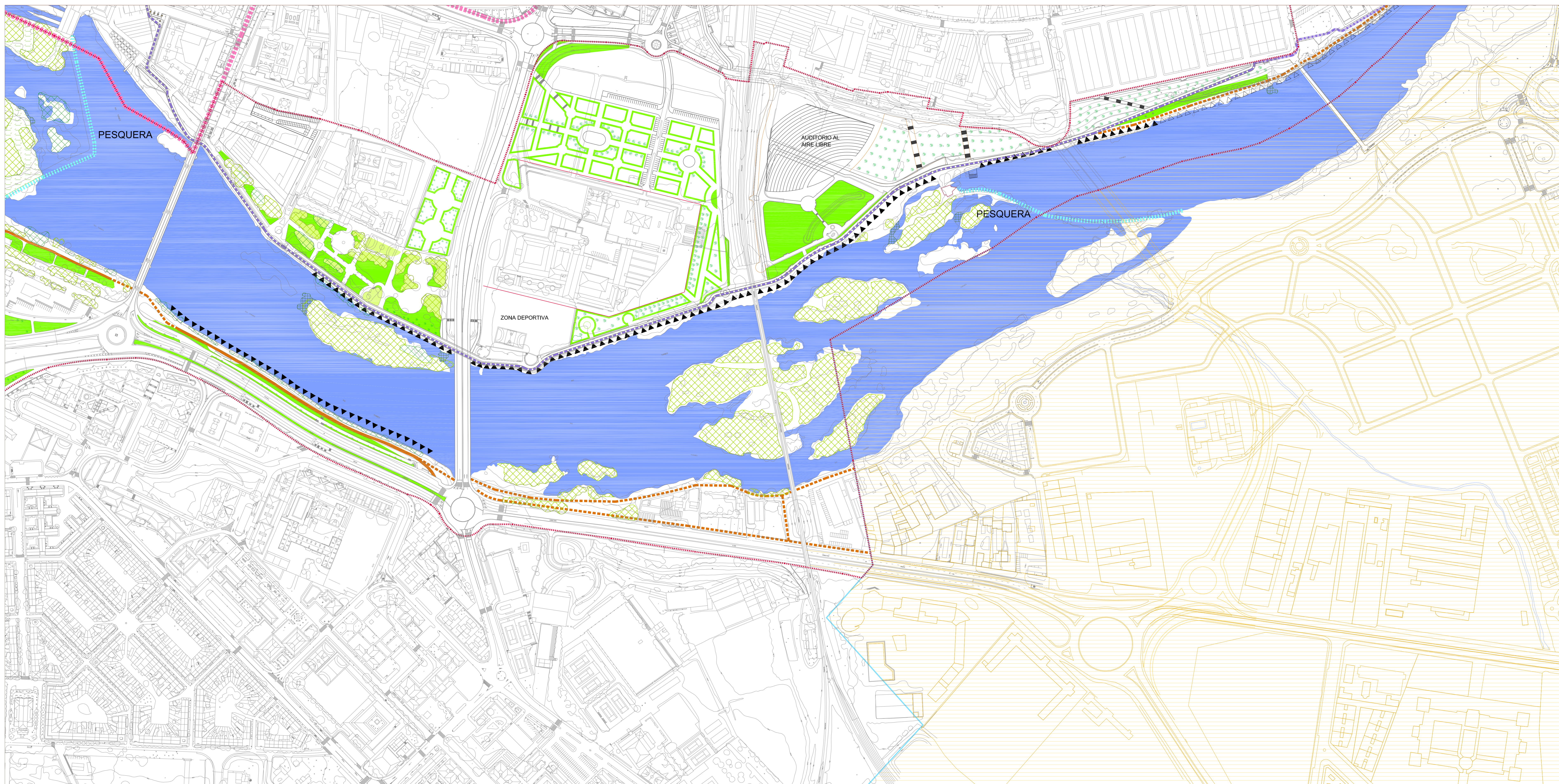

**APROBACIÓN DEFINITIVA
PLAN ESPECIAL DE PROTECCIÓN DEL
RÍO TORMES Y ARROYO DEL ZURGUÉN
SALAMANCA**

Documento: Planos de Ordenación
Plano: Imagen Objetiva

Escala: 1: 2.000
Noviembre 2010

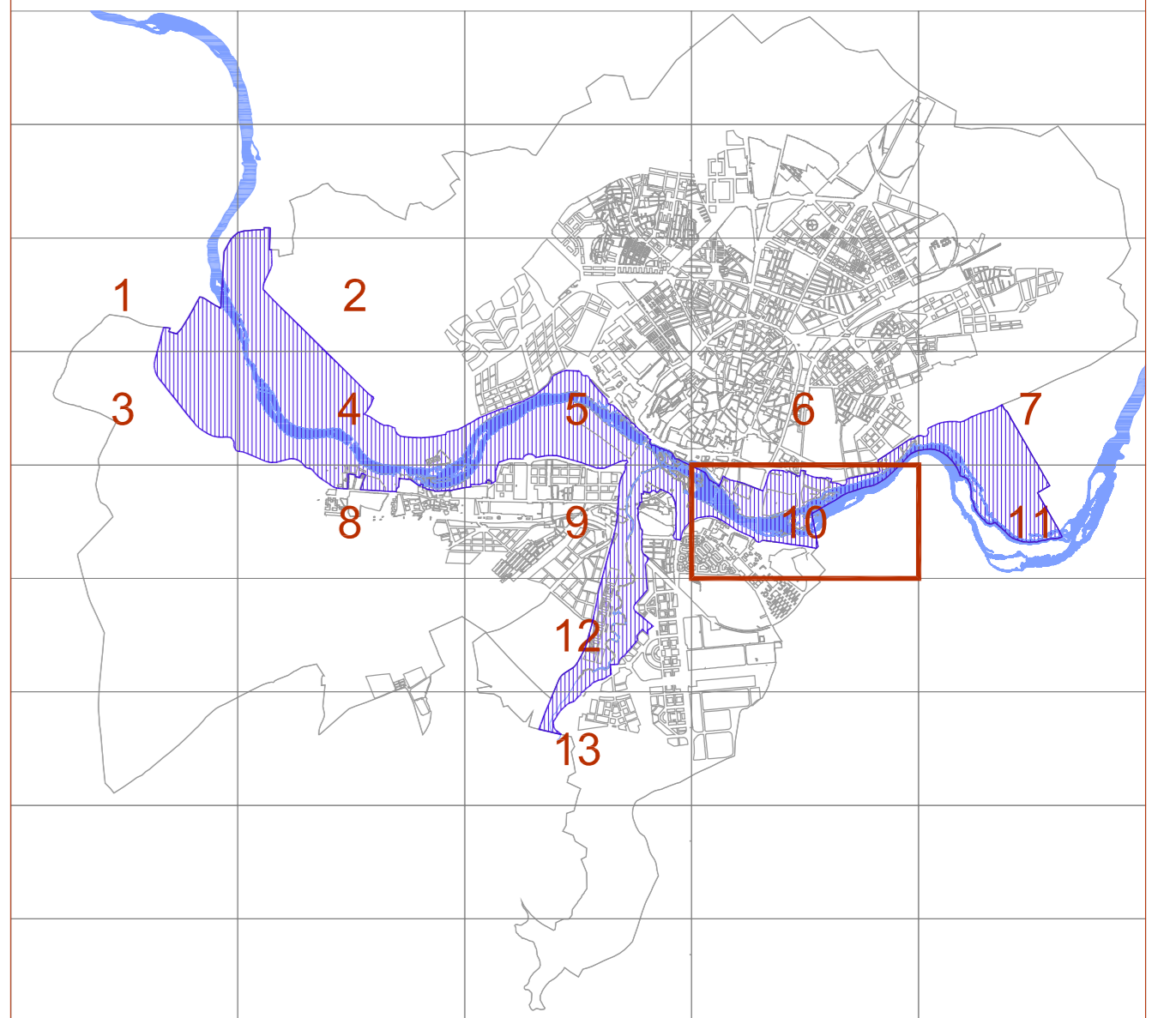
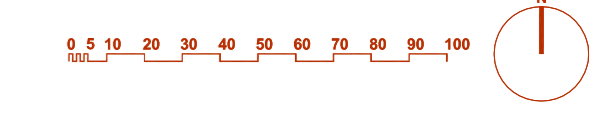

1 Elementos de Ordenación	2 Elementos Vegetales	3 Acciones en el Cauce del Río	4 Mejora Patrimonio Cultural
<ul style="list-style-type: none"> ■ Carril-Bici existente ■ Carril-Bici propuesto ■ Otros caminos y senderos peatonales existentes ■ Otros caminos y senderos peatonales propuestos ■ Aparcamiento ■ Zona deportiva ■ Camping-Caravanas ■ Áreas de adecuación recreativa ■ Zonas de ubicación de casetas desmontables ↓ Mejora de conexiones peatonales con la ciudad 	<ul style="list-style-type: none"> ■ Áreas arboladas existentes que se mantienen ■ Áreas de vegetación descontrolada: desbroce, limpieza, eliminación selectiva ■ Barreras vegetales que interrumpen vistas principales: eliminación, sustitución por agrupaciones de menor porte, claro con apertura de vistas ■ Repoblaciones recientes ■ Propuesta repoblación de solos ■ Propuesta repoblación bosque mediterráneo ■ Huertos de ocio ■ Parques y jardines existentes ■ Parques y jardines propuestos ■ Pradera natural ■ Propuesta repoblación en alineación 	<ul style="list-style-type: none"> ▲ Escoleras existentes △ Escoleras propuestas ■ Vegetación hofística: control, eliminación selectiva ■ Limpieza y mejora de playas ■ Tratamiento específico curso encauzado del Zurguén 	<ul style="list-style-type: none"> ○ Vía de la Plata. Tratamiento puesta en valor — Puente sobre el Zurguén en posición original — Antiguo dique de riego ● Centro interpretación Vía de la Plata (y de la trashumancia) ● Centro interpretación del río ● Centro interpretación del río ■ Edificación rural susceptible de reutilización ● Abrigo Rupestre: protección
		<ul style="list-style-type: none"> ■ Delimitación del Plan Especial de Protección de las Riberas del Tormes y Zurguén ■ Delimitación del Plan Especial de Protección del C.H. — Delimitación del Termino Municipal 	

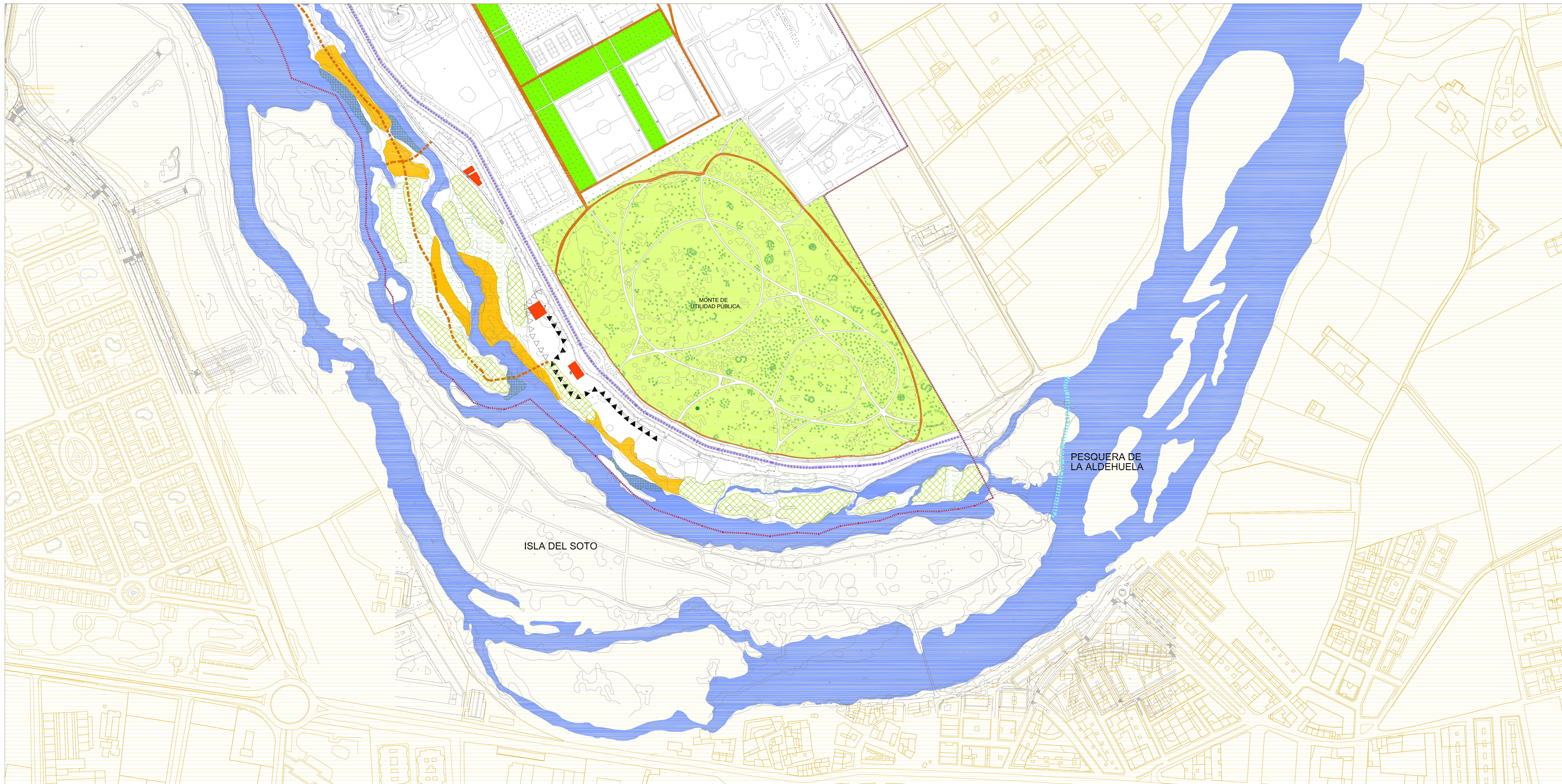

Plano: 2 PO-IO-11

Excmo. Ayuntamiento de Salamanca
Oficina de Plan General

**APROBACIÓN DEFINITIVA
PLAN ESPECIAL DE PROTECCIÓN DEL
RÍO TORMES Y ARROYO DEL ZURGUÉN
SALAMANCA**

Documento: Planos de Ordenación
Plano: Imagen Objetiva

Escala: 1: 2.000
Noviembre 2010

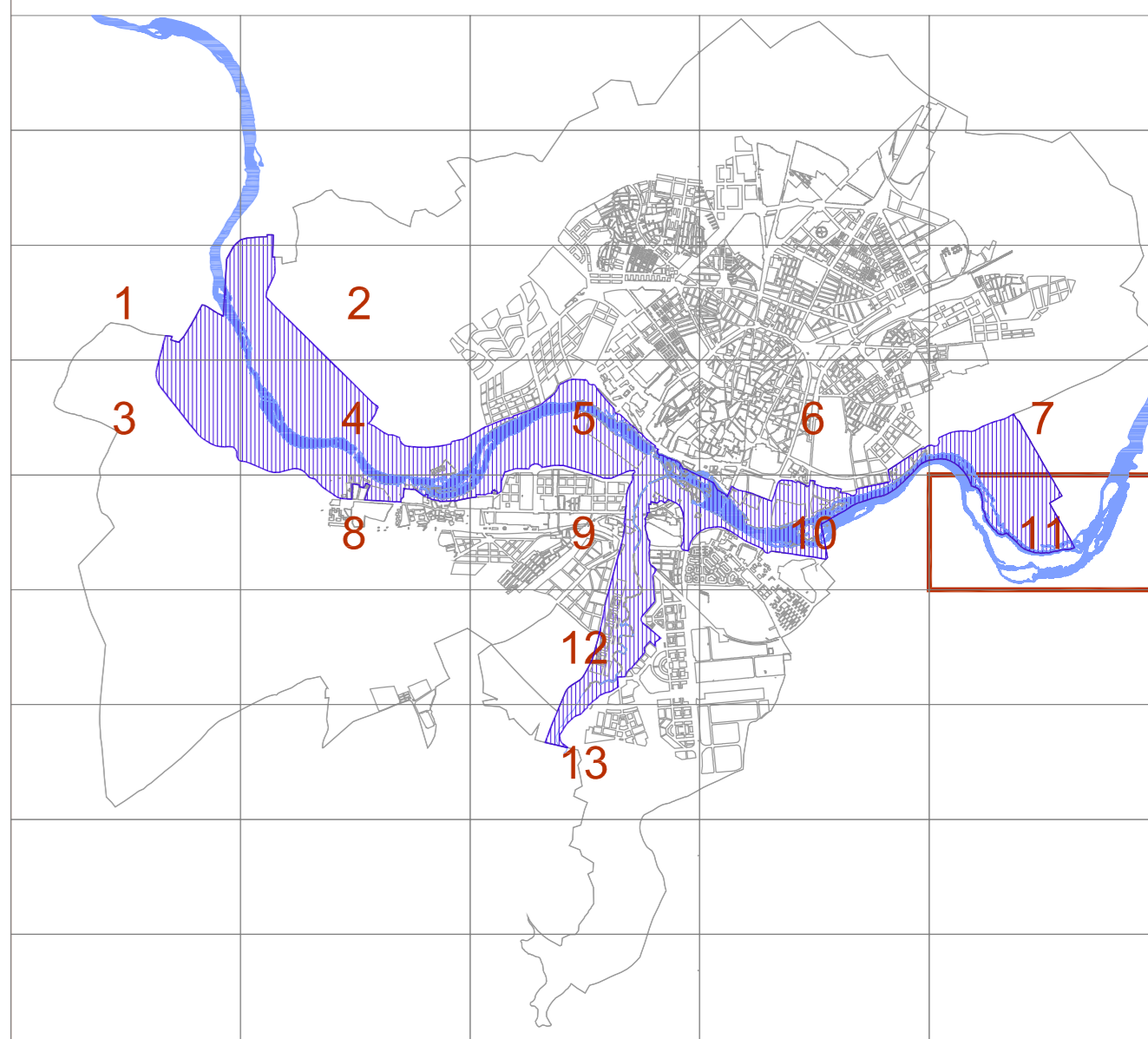
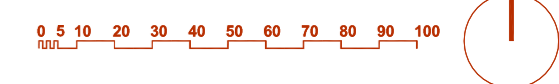

<p>1 Elementos de Ordenación</p> <ul style="list-style-type: none"> ■ Carril-Bici existente ■ Carril-Bici propuesto ■ Otros caminos y senderos peatonales existentes ■ Otros caminos y senderos peatonales propuestos ■ Aparcamiento ■ Zona deportiva ■ Camping-Caravanas ■ Áreas de adecuación recreativa ■ Zonas de ubicación de casetas desmontables ↓ Mejora de conexiones peatonales con la ciudad 	<p>3 Acciones en el Cauce del Río</p> <ul style="list-style-type: none"> ▲ Escolterías existentes △ Escolterías propuestas ■ Vegetación hofística: control, eliminación selectiva ■ Limpieza y mejora de playas ■ Tratamiento específico curso encauzado del Zurguén
<p>2 Elementos Vegetales</p> <ul style="list-style-type: none"> ■ Áreas arboladas existentes que se mantienen ■ Áreas de vegetación descontrolada: desbroce, limpieza, eliminación selectiva ■ Barreras vegetales que interrumpen vistas principales: eliminación, sustitución por agrupaciones de menor porte, claro con apertura de vistas ■ Repoblaciones recientes ■ Propuesta repoblación de sotos ■ Propuesta repoblación bosque mediterráneo ■ Huertos de ocio ■ Parques y jardines existentes ■ Parques y jardines propuestos ■ Pradera natural ■ Propuesta repoblación en alineación 	<p>4 Mejora Patrimonio Cultural</p> <ul style="list-style-type: none"> ○ Vía de la Plata. Tratamiento puesto en valor — Puente sobre el Zurguén en posición original — Antiguo dique de riego ■ Centro interpretación Vía de la Plata (y de la trashumancia) ■ Centro interpretación del río ■ Edificación rural susceptible de reutilización ■ Abrigo Rupestre: protección <p>--- Delimitación del Plan Especial de Protección de las Riberas del Tormes y Zurguén</p> <p>--- Delimitación del Plan Especial de Protección del C.H.</p> <p>— Delimitación del Termino Municipal</p>

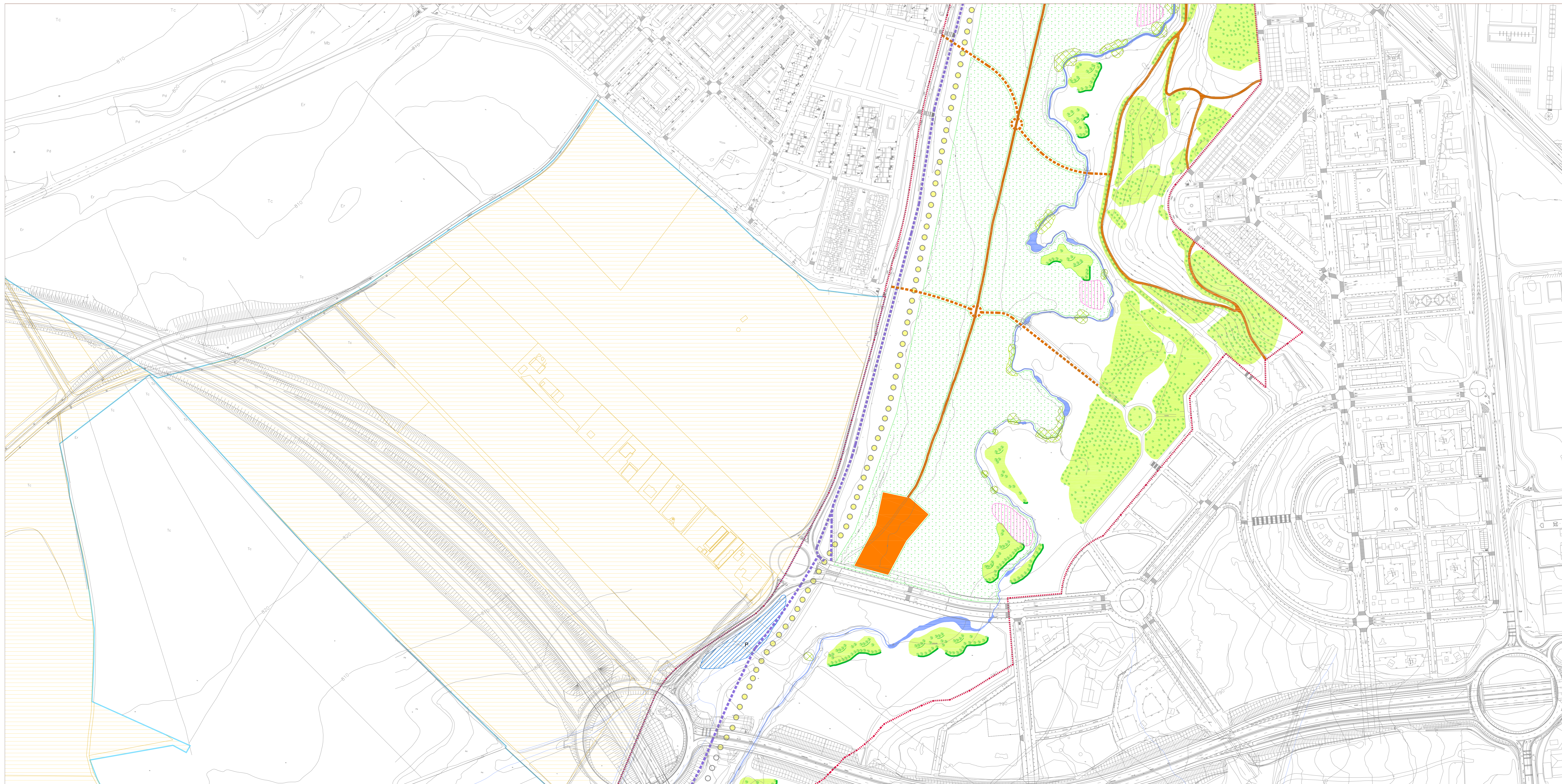

Plano: 2 PO-10-12

Excmo. Ayuntamiento de Salamanca
Oficina de Plan General

**APROBACIÓN DEFINITIVA
PLAN ESPECIAL DE PROTECCIÓN DEL
RÍO TORMES Y ARROYO DEL ZURGUÉN
SALAMANCA**

Documento: Planos de Ordenación
Plano: Imagen Objetiva

Escala: 1: 2.000
Noviembre 2010

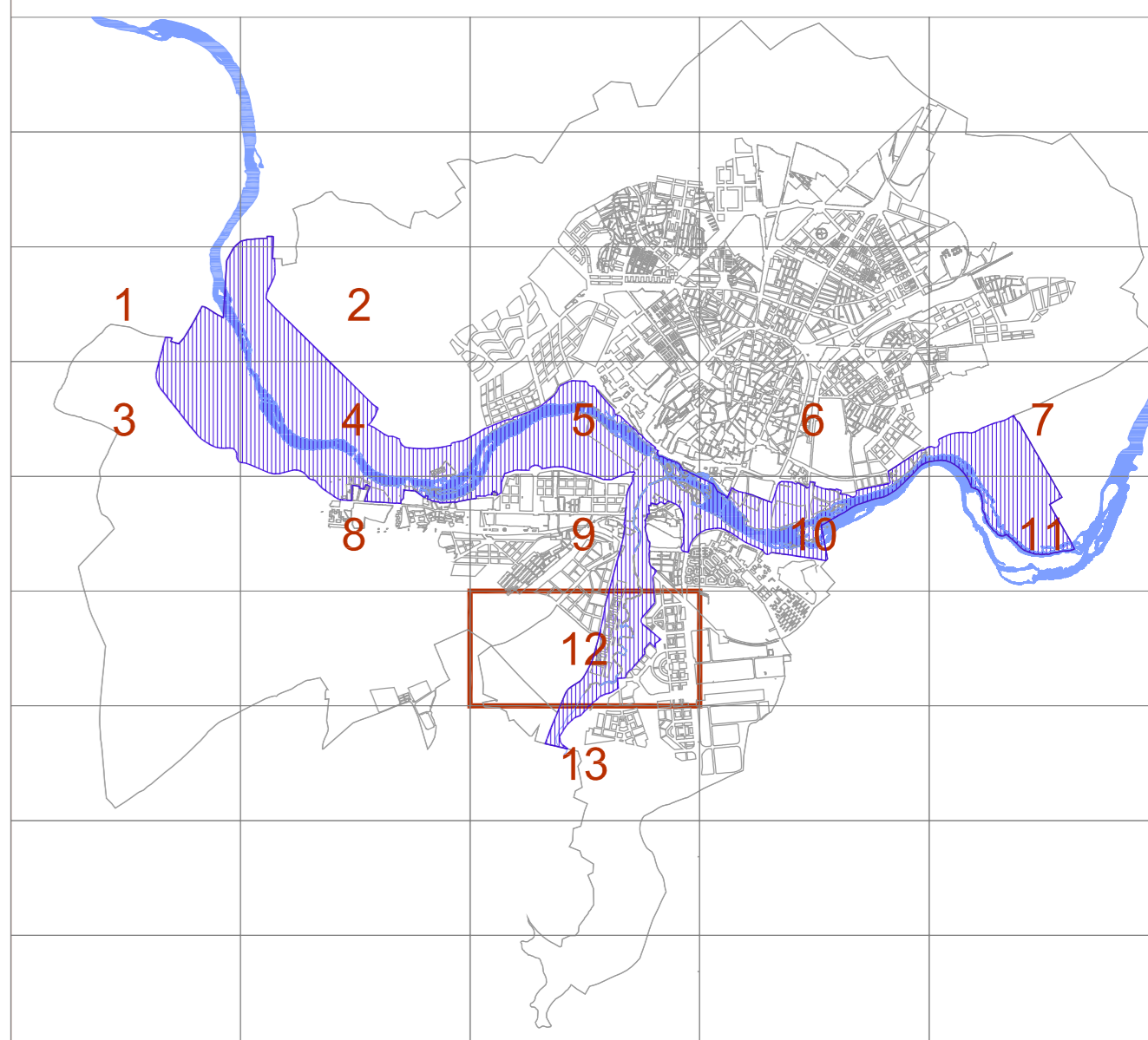
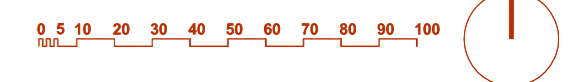

1 Elementos de Ordenación	2 Elementos Vegetales	3 Acciones en el Cauce del Río	4 Mejora Patrimonio Cultural
<ul style="list-style-type: none"> Carril-Bici existente Carril-Bici propuesto Otros caminos y senderos peatonales existentes Otros caminos y senderos peatonales propuestos Aparcamiento Zona deportiva Camping-Caravanas Áreas de adecuación recreativa Zonas de ubicación de casetas desmontables Mejora de conexiones peatonales con la ciudad 	<ul style="list-style-type: none"> Áreas arboladas existentes que se mantienen Áreas de vegetación descontrolada: desbroce, limpieza, eliminación selectiva Barreiras vegetales que interrumpen vistas principales: eliminación, sustitución por agrupaciones de menor porte, claro con apertura de vistas Repoblaciones recientes Propuesta repoblación de solos Propuesta repoblación bosque mediterráneo Huertos de ocio Parques y jardines existentes Parques y jardines propuestos Pradera natural Propuesta repoblación en alineación 	<ul style="list-style-type: none"> Escofleras existentes Escofleras propuestas Vegetación hofística: control, eliminación selectiva Limpieza y mejora de playas Tratamiento específico curso encauzado del Zurguén 	<ul style="list-style-type: none"> Vía de la Plata. Tratamiento puesta en valor Puente sobre el Zurguén en posición original Antiguo dique de riego Centro interpretación Vía de la Plata (y de la trashumancia) Centro interpretación del río Edificación rural susceptible de reutilización Abrijo Rupestre: protección
		<ul style="list-style-type: none"> Delimitación del Plan Especial de Protección de las Riberas del Tormes y Zurguén Delimitación del Plan Especial de Protección del C.H. Delimitación del Termino Municipal 	

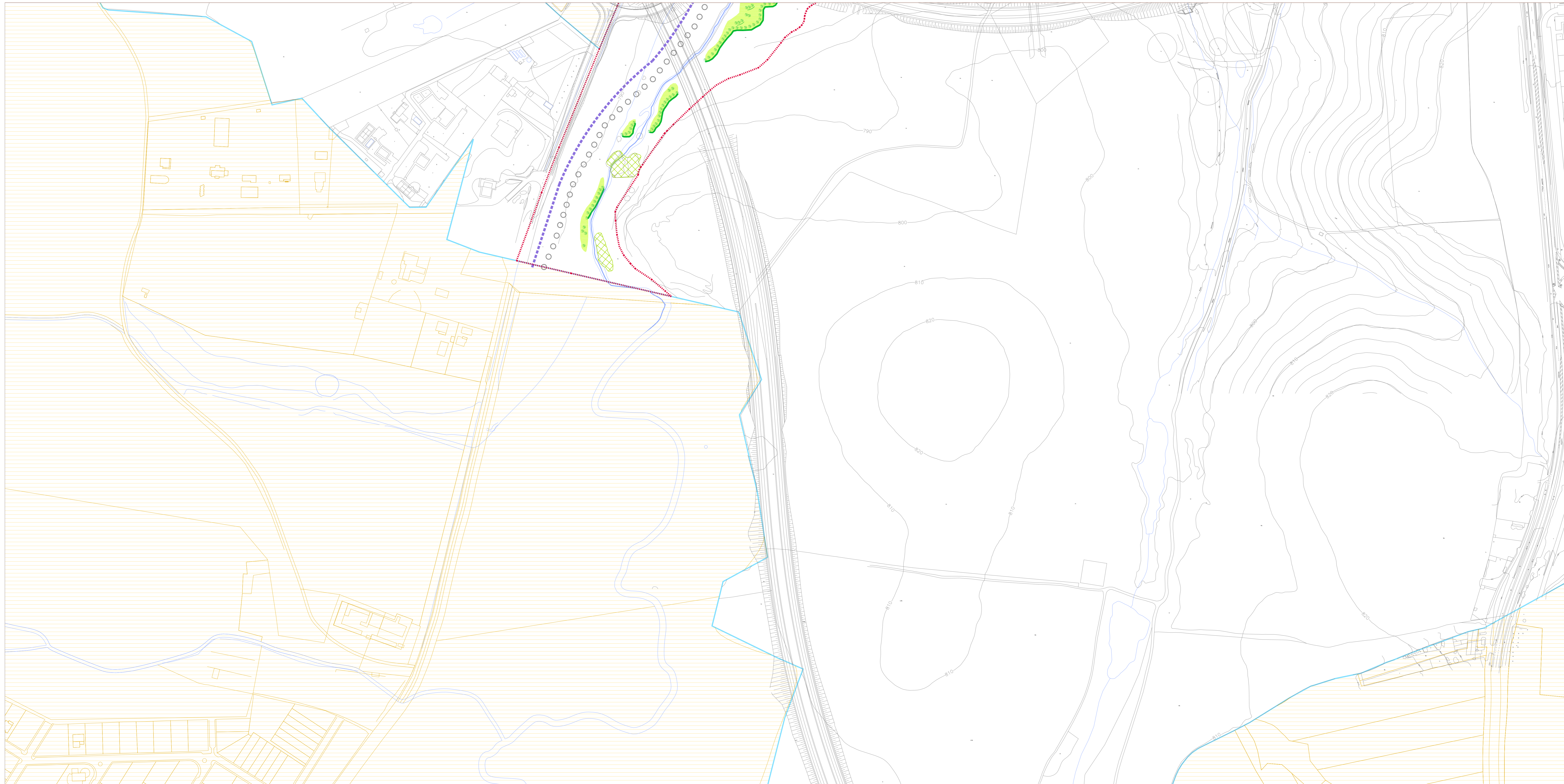

Plano: 2 PO-IO-13

Excmo. Ayuntamiento de Salamanca
Oficina de Plan General

**APROBACIÓN DEFINITIVA
PLAN ESPECIAL DE PROTECCIÓN DEL
RÍO TORMES Y ARROYO DEL ZURGUÉN
SALAMANCA**

Documento: Planos de Ordenación
Plano: Imagen Objetiva

Escala: 1: 2.000
Noviembre 2010

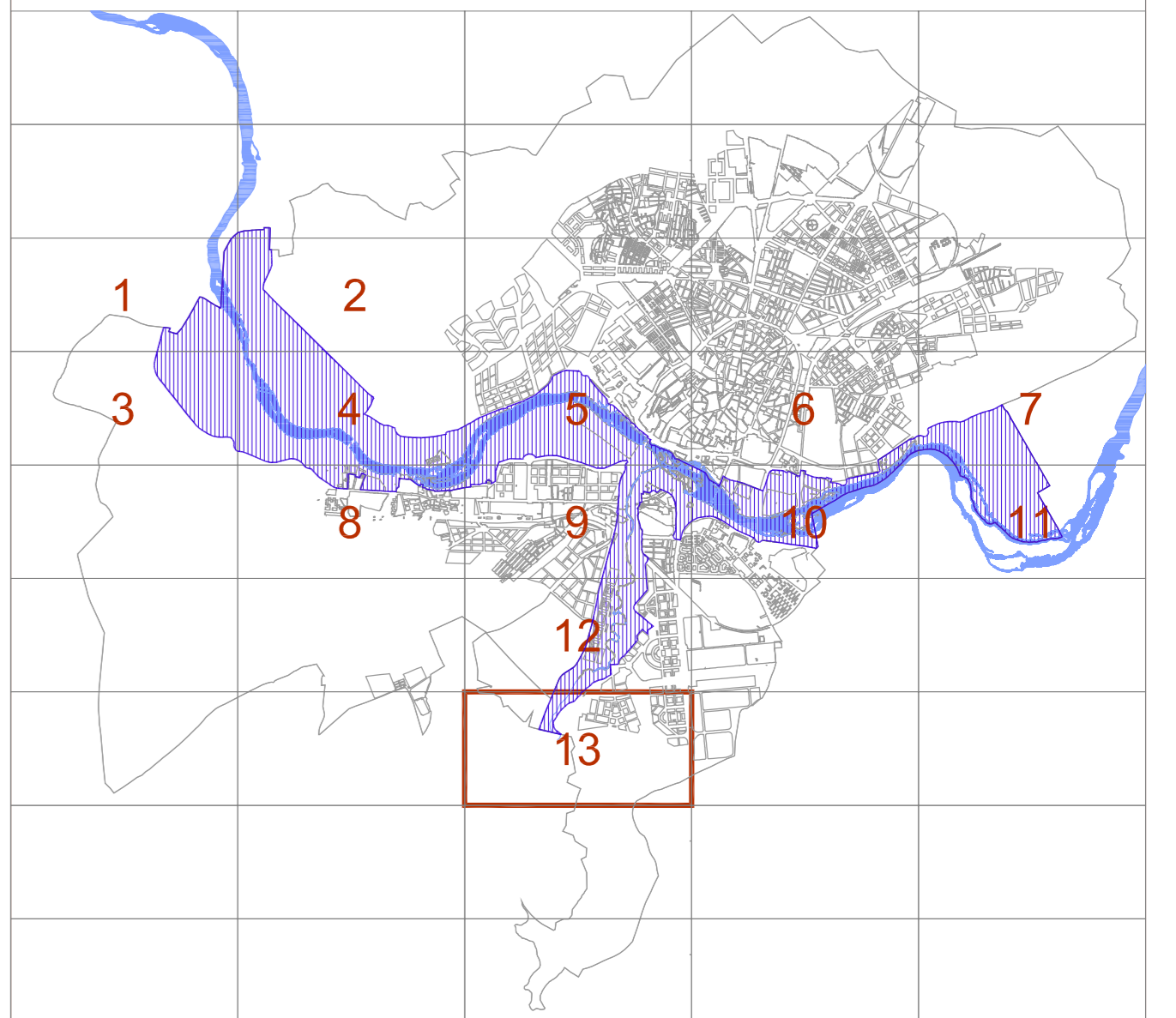
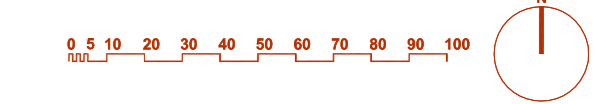

1 Elementos de Ordenación	3 Acciones en el Cauce del Río
<ul style="list-style-type: none"> Carril-Bici existente Carril-Bici propuesto Otros caminos y senderos peatonales existentes Otros caminos y senderos peatonales propuestos Aparcamiento Zona deportiva Camping-Caravanas Áreas de adecuación recreativa Zonas de ubicación de casetas desmontables Mejora de conexiones peatonales con la ciudad 	<ul style="list-style-type: none"> Escofleras existentes Escofleras propuestas Vegetación hofilítica: control, eliminación selectiva Limpieza y mejora de playas Tratamiento específico curso encauzado del Zurguén
2 Elementos Vegetales	4 Mejora Patrimonio Cultural
<ul style="list-style-type: none"> Áreas arboladas existentes que se mantienen Áreas de vegetación descontrolada: desbroce, limpieza, eliminación selectiva Barreras vegetales que interrumpen vistas principales: eliminación, sustitución por agrupaciones de menor porte, claro con apertura de vistas Repoblaciones recientes Propuesta repoblación de solos Propuesta repoblación bosque mediterráneo Huertos de ocio Parques y jardines existentes Parques y jardines propuestos Pradera natural Propuesta repoblación en alineación 	<ul style="list-style-type: none"> Vía de la Plata. Tratamiento puesta en valor Puente sobre el Zurguén en posición original Antiguo dique de riego Centro interpretación Vía de la Plata (y de la trashumancia) Centro interpretación del río Edificación rural susceptible de reutilización Abrijo Rupestre: protección
	<ul style="list-style-type: none"> Delimitación del Plan Especial de Protección de las Riberas del Tormes y Zurguén Delimitación del Plan Especial de Protección del C.H. Delimitación del Termino Municipal