

PROGRAMACIÓN MUNICIPAL DE NAVIDAD 2023/2024



SALAMANCA ES NAVIDAD



Ayuntamiento
de Salamanca



Salamanca
Ciudad de Cultura y Saberes
AYUNTAMIENTO DE SALAMANCA

Belén Navideño

DEL 1 DE DICIEMBRE AL 7 DE ENERO

En colaboración con la Real Cofradía Penitencial del Santísimo Cristo Yacente de la Misericordia y de la Agonía Redentora de Salamanca.

Lugar: Torre de los Anaya

Horario: de martes a domingo, de 12'00 a 14'00 horas y de 17'00 a 21'00 horas.

Excepto 24 de diciembre por la tarde, 25 de diciembre todo el día, 31 de diciembre por la tarde, 1 de enero todo el día y 5 de enero por la tarde.

Entrada gratuita.

Belén bíblico que recrea los paisajes, los personajes, enseres o costumbres de la época, y que representa los pasajes bíblicos más importantes y representativos de las fechas navideñas.

Belén en la Iglesia de la Veracruz

Campo San Francisco, 7

DEL 9 DE DICIEMBRE AL 2 DE FEBRERO

Horario: viernes de 17'00 a 20'00 horas; sábados de 11'00 a 14'00 y de 17'00 a 20'00 horas; y domingos de 11'00 a 14'00 horas.

Entrada gratuita.



Iluminación Navideña

DEL 5 DE DICIEMBRE AL 6 DE ENERO

Lugar: Plaza Mayor

Campana de 13 metros con un espectáculo de imágenes en movimiento con música (7 minutos de duración) a las 19'00, 20'00, 21'00 y 22'00 horas. Luces navideñas en más de un centenar de calles y plazas de Salamanca, con más de 800 adornos.

Horarios de funcionamiento: de lunes a jueves, desde las 18'00 hasta las 23'00 horas, y fines de semana, festivos y vísperas de festivos, desde las 18'00 hasta las 24'00 horas.

Inauguración de la Iluminación Navideña

MARTES 5 DE DICIEMBRE

Lugar: Patio Chico

Horario: 18'30h

Con la participación de los coros Ciudad de Salamanca y de la Escuela Municipal de Música y Danza de Salamanca.



PARQUE DE NAVIDAD

“El Huerto Mágico”

Nueva experiencia poética llena de luz

DEL 5 DE DICIEMBRE AL 5 DE ENERO

Lugar: Huerto de Calixto y Melibea

Creación y dirección: Imaginart Teatro Videomapping.

Horario: 18:30h a 22:00h (los días 24 y 31 de diciembre el horario será de 18:30h a 20:00h.) Día 5 de diciembre, horario de apertura de 19:00 a 22:00 horas.

Intervenciones artísticas complementarias: 18:30h, 19:30h y 20:30h. (Todos los días excepto el 11, 18, 24 y 31 diciembre).

Entrada libre respetando el aforo.

Es Navidad y El Huerto de Calixto y Melibea se viste con sus mejores galas. Al caer la noche, podemos adentrarnos en un auténtico bosque mágico que nos invita a viajar, a través de todos nuestros sentidos, a un sorprendente lugar.

Un horizonte de sensibilidad y poesía, un camino lleno de luz, donde la fantasía se hace realidad, lo imposible se hace posible, y donde podremos seguir liberando nuestros sueños y volar eternamente hacia nuestra imaginación.

“Usted está aquí, y no es por casualidad, sin duda alguna, se encuentra entre los susurros de nuestros sueños”.

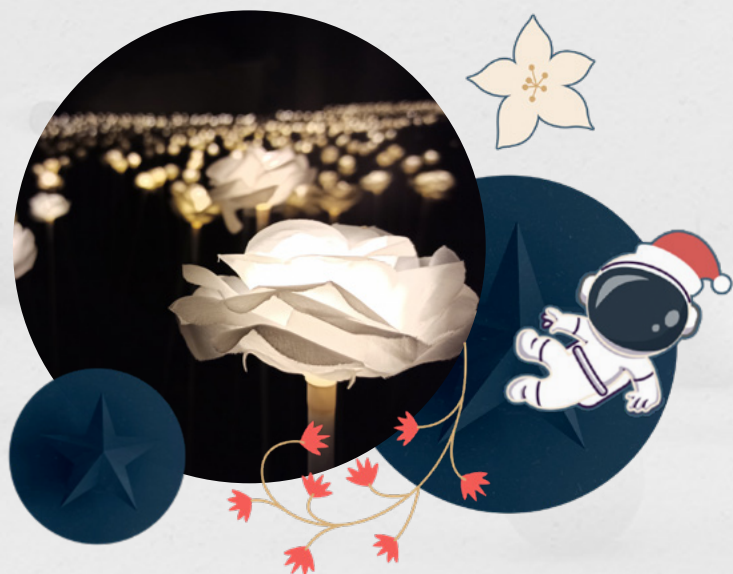

A la luz de Navidad Videomapping



DEL 5 DE DICIEMBRE AL 1 DE ENERO

Lugar: Patio Chico

Cía. Teatro Imaginart.

Del 5 al 10 de diciembre, del 15 al 17 de diciembre, del 22 al 25 de diciembre y del 29 de diciembre al 1 de enero.

Horario: a las 19:00, 20:00 h y 21:00 horas (los días 24 y 31 de diciembre habrá un único pase a las 19:00 horas). Duración aproximada: 15 minutos.

Entrada libre respetando el aforo.

Hoy, como cada año, nos abrimos al sentimiento navideño para celebrar estos días tan especiales. La fachada sur de la catedral, se viste de luz y color, con un sorprendente Videomapping Arquitectónico.

Que se abran todos nuestros sentidos para dar la bienvenida, a NUESTRA TRADICIONAL NAVIDAD.

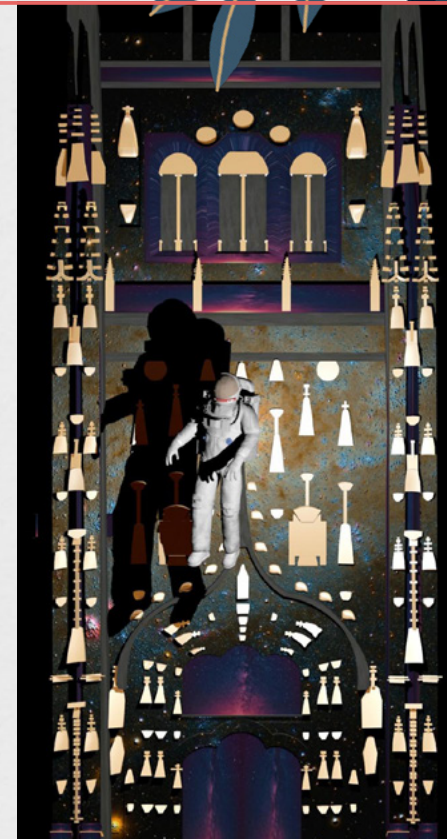

Mercado de Navidad

DEL 5 DE DICIEMBRE AL 6 DE ENERO

Lugar: Plaza de Anaya

Horario: de 11:00 a 14:00 y de 17:00 a 22:00 horas.

Los días 24 y 31 de diciembre el cierre del Mercado será a las 20:00 horas.



Cabalgaza

VIERNES 15 DE DICIEMBRE

Salida: Plaza de Colón

Hora: 19'00 horas.

Recorrido: Plaza Colón, Calle Juan de la Fuente, Gran Vía, Calle Azafranal, Calle Pozo Amarillo, Plaza del Mercado, Plaza Mayor, Plaza del Corriño, Calle Quintana y Calle de San Pablo.

Ciclo de Navidad Polifónica

DEL 16 AL 22 DE DICIEMBRE

SÁBADO 16 DE DICIEMBRE

Lugar: Plaza de Anaya

- A las 18'00 horas
CORO CIUDAD DE SALAMANCA - Precoro y Coro de Niños.
- A las 19'00 horas
ESCUELA MUNICIPAL DE MÚSICA Y DANZA - Coro de Cámara y Coro Santa Cecilia.
- A las 20'00 horas
CORO CIUDAD DE SALAMANCA - Coro Juvenil y Coral Polifónica.

DOMINGO 17 DE DICIEMBRE

Lugar: Iglesia de la Clerecía

- A las 19'00 horas
CORO ARS NOVA.
 - A las 20'30 horas
CORO TOMÁS LUIS DE VICTORIA.
- Entrada libre hasta completar aforo.

LUNES 18 DE DICIEMBRE

Lugar: Iglesia de la Clerecía

- A las 20'00 horas
CORO FRANCISCO SALINAS Y ORQUESTA DEL CASINO.
- Entrada libre hasta completar aforo.

MARTES 19 DE DICIEMBRE

Lugar: Iglesia de la Clerecía

- A las 20'00 horas
CORO SANTA CECILIA Y CORO DE CÁMARA DE LA ESCUELA MUNICIPAL DE MÚSICA.
- Entrada libre hasta completar aforo.

MIÉRCOLES 20 DE DICIEMBRE

Lugar: Iglesia de la Clerecía

- A las 19'00 horas
PARENTUM CHORUS.
 - A las 20'30 horas
CORO JUVENIL Y CORAL POLIFÓNICA CIUDAD DE SALAMANCA.
- Entrada libre hasta completar aforo.

JUEVES 21 DE DICIEMBRE

Lugar: Iglesia de la Clerecía

- A las 19'00 horas
PRECORO Y CORO DE NIÑOS CIUDAD DE SALAMANCA.
 - A las 20'30 horas.
CORAL SALMANTINA.
- Entrada libre hasta completar aforo.

VIERNES 22 DE DICIEMBRE

Lugar: Iglesia de la Clerecía

- A las 19'00 horas
CORAL EUFONÍA.
 - A las 20'30 horas
CORO CONTRAPUNTO.
- Entrada libre hasta completar aforo.



Cultura en Navidad



JUEVES 7 DE DICIEMBRE

Concierto en la Iglesia de la Vera Cruz
(Campo de San Francisco, 7).
Horario: 20'30 horas.
Entrada libre hasta completar aforo.

DOMINGO 17 DE DICIEMBRE

Teatro Liceo
Teatro familiar
LA BRUJA RECHINADIENTES
Katúa & Galea. Estreno absoluto.
A las 18'00 h.
Entrada: 7 € (www.ciudaddecultura.org).

DOMINGO 17 DE DICIEMBRE

CAEM
Música
JOVEN ORQUESTA SINFÓNICA CIUDAD DE SALAMANCA
Concierto de Navidad
A las 19'00 horas.
Entrada: 3 € (www.ciudaddecultura.org).

MIÉRCOLES 20 DE DICIEMBRE

CAEM
Música
ORQUESTA SINFÓNICA DEL CONSERVATORIO SUPERIOR DE MÚSICA DE CASTILLA Y LEÓN
Concierto de Navidad
A las 20'00 horas.
Entrada: 5 € (www.ciudaddecultura.org).

VIERNES 22 DE DICIEMBRE

CAEM
Música (Gospel)
B.B. KING SPIRITUAL. Chicago Mass Choir
A las 21'00 horas.
Entrada: 22, 28 y 34 euros
(www.ciudaddecultura.org).

SÁBADO 23 DE DICIEMBRE

CAEM
Música
ORQUESTA SINFÓNICA DE CASTILLA Y LEÓN
Directora: Elim Chan.
A las 20'00 horas.
Entrada: 20 y 25 €
(www.ciudaddecultura.org).



JUEVES 28 DE DICIEMBRE

Iglesia de la Vera Cruz (Campo de San Francisco, 7)
GRUPO QUARTETTO
Horario: 20'30 horas.
Entrada libre hasta completar aforo.

VIERNES 29 DE DICIEMBRE

Teatro Liceo
Teatro Musical familiar
ÍCARO. Cía. Strad el violinista rebelde.
A las 19'00 horas.
Entrada: 10 € (www.ciudaddecultura.org).

LUNES 1 DE ENERO

CAEM
Música
GRAN CONCIERTO DE AÑO NUEVO
A las 19'00 horas.
Entrada: 30, 33 y 35€ (www.ciudaddecultura.org).

MARTES 2 DE ENERO

Teatro Liceo
Magia
"SALAMANCA VIVE LA MAGIA"
Gala Internacional de los mejores magos del mundo.
A las 18'00 y 21'00 horas.
Entrada: 22, 27 y 30 € (www.ciudaddecultura.org).

MIÉRCOLES 3 DE ENERO

Teatro Liceo
Circo
AMBULANT
A las 19'00 horas.
Entrada: 10 € (www.ciudaddecultura.org).

JUEVES 4 DE ENERO

CAEM
Ballet
EL CASCANUECES
A las 19'00 horas.
Entrada: 25, 27 y 30 € (www.ciudaddecultura.org).



Pasacalles Navideños



Recorrido: Plaza del Liceo, calle Toro, Plaza Mayor, salida arco Plaza Poeta Iglesias, calle San Pablo, subida calle Palominos, calle Rúa Mayor, Plaza de Anaya, calle Francisco Vitoria, Rúa Antigua, calle Compañía, Plaza Monterrey, calle Doctrinos, calle Prado, calle Juan del Rey, Plaza Corriño, calle Quintana, Plaza Poeta Iglesias, entrada Plaza Mayor, Calle Toro y Plaza del Liceo.

MARTES 5 /MIÉRCOLES 6/ VIERNES 15 DE DICIEMBRE

DRAKARYS. Cía Planetarium.

A las 18'30 horas.

Espá y Esmó son dos dragones errantes que viajan por los cielos explorando territorios desconocidos y descubriendo las zonas más emblemáticas de cada ciudad antes de encontrar el lugar perfecto para pasar la noche. En su vuelo, llenan de luz las calles e impresionan a habitantes y curiosos con sus más de veinte metros de longitud. ¡Disfruten de este épico paseo y del impresionante baile del drágon!

JUEVES 7/VIERNES 29 DE DICIEMBRE

DUENDES. Cía Kamaru Teatro.

A las 18'30 horas.

Una buena forma de celebrar la Navidad todos juntos y contagiarnos de su espíritu alegre y festivo es llenando las calles de alegría, diversión y animación. Por ello, desde Laponia han llegado unos divertidos duendes encargados de repartir la alegría de la Navidad a mayores y pequeños. Habrá travesuras, bromas, cuentos y un derroche de alegría y color. Por si fuera poco un árbol de Navidad de 2,30 m de altura les acompaña para adornar el recorrido por la ciudad.

VIERNES 8/SÁBADO 30 DE DICIEMBRE

MUÑECOS DE NIEVE. Cía Kamaru Teatro.

A las 18'30 horas.

A la ciudad han llegado para celebrar la Navidad unos tiernos muñecos de nieve. Estos simpáticos y efímeros personajes están dispuestos a divertirse todo lo posible en el breve tiempo que están con nosotros. Por eso, debes estar atento, ya que quieren conocer cada rincón de tu ciudad y no dudarán en visitar todo lo que les resulte curioso, ya sea una cafetería, una panadería y por supuesto las calles y plazas donde todo el mundo está. Estos muñecos van a llenar las calles y plazas de tu ciudad de música, diversión, alegría y participación.



SÁBADO 9 DE DICIEMBRE/MARTES 2 DE ENERO

BUZÓN EXPRÉS. LOS CARTEROS DE LA NAVIDAD (ESTRENO ABSOLUTO)

Cía. AnimARTS Producciones.

A las 18'30 horas.

Los Carteros de la Navidad recorrerán las calles en busca de las cartas de los deseos de los niños con el fin de que puedan llegar a tiempo. El envío exprés de estos carteros es el más rápido que podréis encontrar, cada vez que una carta es enviada la magia de la Navidad invade la calles y plazas.

SÁBADO 16 DE DICIEMBRE/MIÉRCOLES 3 DE ENERO

FANTASÍA BLANCA "ORO VIEJO" Cía. El Niño Lápiz.

A las 18'30 horas.

Malabaristas, equilibristas, clowns...iniciarán un gran viaje de fantasía, creando un halo de belleza, diversión y color. "Oro Viejo" te hará partícipe de este viaje liberador y te sumergirá en un sueño del que nunca querrás despertar.



VIERNES 22 DE DICIEMBRE

PATRUYASOS. Cía El Niño Lápiz.

A las 18'30 horas.

Personajes excéntricos, en clave de clown, crearán mundos de fantasía, risas, sorpresa, ternura y fuerza. Puro juego a través de un lenguaje sencillo, transparente y directo. Se adentran en un mundo desordenado, encontrará sentido con rutinas de malabares, y magia cómica. Desde entonces su pasión por el circo fue creciendo y juntos descubrieron otros muchos elementos con los que poder jugar e interactuar. Patruyasos es diversión, asombro, momentos poéticos, improvisación.

SÁBADO 23 DE DICIEMBRE/JUEVES 4 DE ENERO

COLORES "RED". Cía. El Niño Lápiz.

A las 18'30 horas.

Zancudos, malabaristas, equilibristas recorrerán las calles creando mundos de ilusión y fantasía, dibujando una sonrisa a niños y mayores. ¡Red conseguirá que tus navidades sean inolvidables!

** Los recorridos pueden sufrir modificaciones.*



Visitas a espacios arqueológicos

Invitaciones en www.salamancaymas.es

23 Y 28 DE DICIEMBRE

CERRO DE SAN VICENTE (Corralón de San Vicente).
Pases: 11'00 y 12'30 horas. *Acceso con invitación.*

24 Y 29 DE DICIEMBRE

POZO DE NIEVE. CONVENTO DE SAN ANDRÉS (Pº del Rector Esperabé, 85).
Pases: 11'00 y 12'30 horas. *Acceso con invitación.*

26 Y 30 DE DICIEMBRE

PARQUE ARQUEOLÓGICO DEL BOTÁNICO
(Calle del Parque, 38, Arco de San Gregorio).
Pases: 11'00 y 12'30 horas. *Acceso libre.*

27 Y 31 DE DICIEMBRE

CUEVA DE SALAMANCA Y CENTRO DE INTERPRETACIÓN DE LAS MURALLAS SALMANTINAS. (Cuesta de Carvajal, 1).
Pases: 11'00 y 12'30 horas. *Acceso con invitación.*



Visitas guiadas

Invitaciones en www.salamancaymas.es

23 Y 28 DE DICIEMBRE

PASEO GUIADO POR LA GALERÍA URBANA DEL BARRIO DEL OESTE
Plaza del Oeste s/n
Pase: 12'00 horas. *Acceso con invitación.*

23, 27, 30 DE DICIEMBRE, 3 Y 6 DE ENERO

VISITA GUIADA POR EL BARRIO DE SAN CRISTÓBAL- LAS CLARAS
Punto de encuentro: Fimoteca de Castilla y León (Plaza de San Julián s/n)
Pase: 12'00 horas. *Acceso con invitación.*

24, 28, 31 DE DICIEMBRE, 4 Y 7 DE ENERO

VISITA GUIADA POR EL BARRIO DE SAN VICENTE. GUERRA DE INDEPENDENCIA
Punto de encuentro: Iglesia de la Vera Cruz (Campo de San Francisco, 7)
Pase: 12'00 horas. *Acceso con invitación.*



Dinamizaciones en espacios patrimoniales

DEL 22 DE DICIEMBRE AL 6 DE ENERO

NAVIDAD EN IERONIMUS. LAS TORRES DE LA CATEDRAL (Plaza Juan XXIII s/n)
Visita guiada dirigida a público familiar.
De martes a sábado. Pases: 18'00 y 18'30 horas. Excepto 5 de enero.
Adquiere tu entrada en www.ieronimus.es por 5€/persona.

22 DE DICIEMBRE AL 5 DE ENERO

ESCAPE ROOM "EN BÚSQUEDA DE LA NAVIDAD"
MONUMENTA SALMANTICAE (C/ Vera Cruz s/n)
De martes a sábado. Pases: 12'00 y 17'00 horas.
Acceso con invitación en www.salamancaymas.es

VIII Certamen de villancicos para escolares

DEL 12 AL 14 DE DICIEMBRE (en horario de mañana)

El 21 de diciembre actuarán los grupos ganadores de las diferentes categorías, en horario de tarde.

Lugar: *Centro Comercial El Tormes.*

Dirigido a escolares de Educación Infantil, Educación Primaria y Educación Especial.

Taller Tecnológico

DEL 26 AL 29 DE DICIEMBRE Y DEL 2 AL 5 DE ENERO

Dirigido a niños con edades comprendidas entre 6 y 12 años. Se ofertan 72 plazas. Gratuito.
De 8'00 a 15'00 horas

Talleres tecnológicos donde se trabaja la robótica, la programación, el diseño e impresión en 3D, el manejo de drones, la realidad virtual y la aumentada como áreas en las que los participantes desarrollarán competencias científicas y tecnológicas a través de la resolución de pequeños retos y proyectos.

Concilia Navidad

DEL 26 AL 29 DE DICIEMBRE Y DEL 2 AL 5 DE ENERO

Programa dirigido a menores de 3 a 13 años
Horario: de 7'45 a 15'15 horas

Se ofertan para la vacaciones de Navidad 442 plazas, en trece espacios distribuidos en las 8 zonas de acción social: CEAS Centro, Garrido Norte, Garrido Sur, San José / Zurguén, Pizarrales, San Bernardo / Huerta Otea, Rollo / Puente Ladrillo/ Luis Vives y Vistahermosa / Buenos Aires.

Las actividades consisten en juegos de muy diverso tipo, orientados al fomento del desarrollo personal y social adaptado a las distintas edades.

La Casa de los Cuentos

DÍAS 26, 27, 28 Y 29 DE DICIEMBRE

Dirigida a menores de 0 a 6 años. Programa de promoción de la lectura en el entorno familiar.
Lugar: Sala de Ensayos del Teatro Liceo.

Horario: de 17'30 a 19'00 horas.

Aforo máximo por sesión: 20 familias (adulto y un niño o adulto y dos niños).

Inscripciones gratuitas a partir del 11 de diciembre en la web www.ciudaddesaber.es

La Navidad de nuestros mayores

JUEVES 14, VIERNES 15, LUNES 18 Y MARTES 19 DE DICIEMBRE

MUESTRA EN DIRECTO DE COCINA CON DAVID MONAGUILLO

“Recetas salmantinas con un toque navideño”.

Lugar: Centros Municipales de Mayores Juan de la Fuente (días 14 y 18) y Tierra Charra (días 15 y 19)

Horario: 12'00 horas.

Inscripciones: en los Centros Municipales de Mayores Juan de la Fuente y Tierra Charra los días 30 de noviembre y 1 de diciembre, de 10'00 a 12'30 h. y de 16'30 a 18'30 horas.

*PLAZAS LIMITADAS: Inscripciones por orden de llegada.

JUEVES 14 DE DICIEMBRE

CINE FORUM DE NAVIDAD

“El Bazar de las Sorpresas” de Ernst Lubitsch.

Lugar: Centro Municipal de Mayores Tierra Charra.

Horario: 18'00 horas.

Entrada libre hasta completar aforo.

**VIERNES 15 Y MIÉRCOLES 20 DE DICIEMBRE EN HORARIO DE MAÑANA
LUNES 18 Y MARTES 19 DE DICIEMBRE EN HORARIO DE TARDE**

VISITAS CULTURALES “ARTE MAYOR”

Inscripciones: en los Centros Municipales de Mayores Juan de la Fuente y Tierra Charra los días 30 de noviembre y 1 de diciembre, de 10'00 a 12'30 h. y de 16'30 a 18'30 horas
En el momento de la inscripción se informará del punto de encuentro.

*PLAZAS LIMITADAS: Inscripciones por orden de llegada.

MIÉRCOLES 20 DE DICIEMBRE

BAILE MUNICIPAL DE NAVIDAD Y CHOCOLATADA

Lugar: Multiusos Sánchez Paraíso.

Horario: 18'30 horas.

Entrada libre hasta completar el aforo.

A PARTIR DEL 14 DE DICIEMBRE

**TALLER online “PARA GRANDES
Y PEQUEÑOS DECORAMOS
LA MESA EN NAVIDAD”**

mayoresformacionsalamanca.es

Plataforma municipal de formación para mayores.

Ayuntamiento de Salamanca - YouTube.

A PARTIR DEL 14 DE DICIEMBRE

“CUENTOS DE NAVIDAD” online

mayoresformacionsalamanca.es

Plataforma municipal de formación para mayores.

Ayuntamiento de Salamanca - YouTube.

Por los grupos de taller de cuentacuentos e historias de vida de los Centros Municipales de Mayores de Juan de la Fuente y Tierra Charra.

EDICIÓN DE LA REVISTA “NOSOTROS LOS MAYORES”

Especial Navidad. Realizada por participantes en el Programa municipal de Envejecimiento Activo.



La Navidad de nuestros jóvenes

Actividades gratuitas dirigidas a jóvenes de 14 a 30 años.
20 plazas por actividad que se adjudicarán por riguroso orden de inscripción en el siguiente enlace: juventud.aytosalamanca.es/es/actividadesanuales/dinamizajoven

LUNES 4 Y MARTES 5 DE DICIEMBRE

CREA TU PROPIO CALENDARIO DE ADVIENTO

Espacio Joven
De 17'30 a 19'30 horas.

LUNES 11 DE DICIEMBRE

DISEÑA TU PROPIO EYELINER PARA NAVIDAD

Espacio Joven
De 17'30 a 19'30 horas.

MARTES 12 DE DICIEMBRE

DISEÑO DE UÑAS PARA NAVIDAD

Espacio Joven
De 17'30 a 19'30 horas.

JUEVES 14 DE DICIEMBRE

TALLER DE GALLETAS DE JENGIBRE

Espacio Joven
De 17'30 a 19'30 horas.

LUNES 18 DE DICIEMBRE

CINÉFILOS CON RITMO

Espacio Joven
De 17'30 a 19'30 horas.

MARTES 19 DE DICIEMBRE

PATINAMOS EN LA PISTA DE HIELO

Pista de hielo situada en la Plaza de la Concordia
De 17'30 a 18'30 horas (el horario puede cambiar por los turnos de la pista).

MIÉRCOLES 20 DE DICIEMBRE

CHRISTMAS DE NAVIDAD

Espacio Joven
De 17'30 a 18'30 horas.



MIÉRCOLES 21 DE DICIEMBRE

TALLER DE ROSCONES

La cocinita mágica
De 17'30 a 19'30 horas.

MARTES 26 DE DICIEMBRE

TORNEO DE JUEGOS DE MESA

Espacio Joven
De 17'30 a 19'30 horas.

MIÉRCOLES 27 DE DICIEMBRE

CLUEDO NAVIDEÑO

Espacio Joven
De 17'30 a 19'30 horas.

MIÉRCOLES 27 DE DICIEMBRE

NAVI-GAMING DAY

Casa de la Juventud de Garrido
De 11'30 a 14'00 horas y de 16'00 a 20'30 horas.

JUEVES 28 DE DICIEMBRE

CHOCOLATADA NAVIDEÑA

Espacio Joven
De 17'30 a 18'30 horas.

JUEVES 28 DE DICIEMBRE

SCAPE ROOM. DÍA DE LOS INOCENTES

Casa de la Juventud de Garrido
De 11'30 a 13'30 horas y de 16'30 a 21'30 horas.
Inscripciones en: fluxuescapingroom.com/espaciojoven.



Deportes

SÁBADO 23 DE DICIEMBRE

CARRERA DEL PAVO

Horario: 10'00 horas. Salida: Avenida Margarita de Austria.

SÁBADO 23 DE DICIEMBRE

FÚTBOL

Partido antiguos jugadores del CD Hergar Helmántica.

Lugar: Campo "Nemesio Martín". Horario: 11'00 horas

A las 13'30 horas se descubre la placa conmemorativa a Juan Antonio Hernández, fundador del club.

26, 27 Y 28 DE DICIEMBRE

HAZME SONREÍR

Torneo solidario de fútbol sala a favor de AERSCYL.

Lugar: Pabellón de La Alamedilla. Horario: de 16'00 a 21'00 horas.

DOMINGO 31 DE DICIEMBRE

XXXIX VUELTA POPULAR SAN SILVESTRE SALMANTINA

Horario: 12'30 horas.

En colaboración con el Club Deportivo Pasabe.

Recorrido Oficial: Paseo de San Antonio, Paseo de Canalejas, Plaza de España, Avenida de Mirat, Puerta de Zamora, C/ Zamora, Plaza Mayor, Poeta Iglesias, San Pablo, Puerta de San Pablo, Rector Esperabé, Puente Romano, Paseo del Progreso, Glorieta de la Charrería, Puente Sánchez Fabrés, Glorieta de los Milagros, La Palma, Cuesta de Oviedo, Balmes, Plaza de la Merced, Veracruz, Libreros, Plaza de San Isidro, Rúa Antigua, Compañía, Plaza de las Agustinas, Ramón y Cajal, Paseo de San Vicente, Paseo de Carmelitas, Avenida de Villamayor, Avenida de Portugal, Paseo de la Estación, Avenida de Comuneros, Plaza del Alto del Rollo, Paseo del Rollo, Plaza de Cuatro Caminos, Paseo de San Antonio.

SALIDA y META: En el Paseo de San Antonio

Cabalgata de Reyes

5 DE ENERO

A las 19'00 horas

Recorrido: Salida del Parque de la Alamedilla, Paseo de Canalejas, Plaza de España, Avenida de Mirat, Puerta Zamora, Paseo de Carmelitas, Plaza de la Fuente, Peña Primera, Íscar Peyra, Prado, Juan del Rey, Plaza del Corrillo, Plaza Mayor, Plaza Poeta Iglesias, San Pablo (Plza. El Peso), calle San Justo, Gran Vía, Plaza de España, Avenida de los Comuneros y Parque Alamedilla.

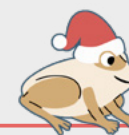

Colaboradores

CAJA RURAL DE SALAMANCA

UNIVERSIDAD PONTIFICIA DE SALAMANCA

AUTO SALAMANCA

CENTRO COMERCIAL EL TORMES

EL CORTE INGLÉS

LECHE GAZA

Impresión: Roger Artes Gráficas

Depósito Legal: S 466-2023

*Caja Rural os desea
¡Felices Fiestas y un Próspero 2024!*

 **CAJA RURAL**



**Ayuntamiento
de Salamanca**



Salamanca
Ciudad de Cultura y Saberes
AYUNTAMIENTO DE SALAMANCA

