

SEMANA EUROPEA DE LA MOVILIDAD

16-22 DE SEPTIEMBRE DE 2024

“ESPACIOS PÚBLICOS COMPARTIDOS”

24 HORAS DE BICI

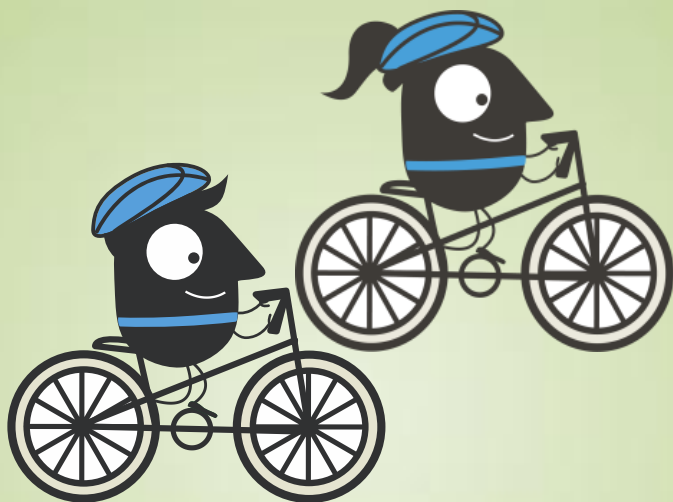

VIERNES 20 Y SÁBADO 21

DE SEPTIEMBRE

**EN EL PARQUE DE LA ALAMEDILLA
FRENTE AL PABELLÓN**



**Ayuntamiento
de Salamanca**



www.amigosdelabici.es

PROGRAMA DE ACTIVIDADES

VIERNES 20

19-21 Hr. PASEO POR CARRIL BICI CIRCULAR (-)

Un paseo tranquilo por el anillo de carriles bici en torno a Salamanca

21-01 Hr. DIPLOMA NOCTURNO SAN PEDRO DE ROZADOS 50 KM (+)

Cincuenta kms. en un recorrido nocturno por carreteras próximas a nuestra ciudad, con café en San Pedro de Rozados y regreso a Salamanca

SÁBADO 21

01-02 Hr. PASEO ZONA MONUMENTAL. RECORRIDO NOCTURNO (+)

Recorridos nocturnos por la zona monumental

02-03 Hr. PASEO POR CARRIL BICI VILLAMAYOR (+)

Recorrido por el carril bici hasta Villamayor y regreso a Salamanca

03-04 Hr. PASEO POR CARRIL BICI SANTA MARTA DE TORMES (+)

Recorrido por el carril bici hasta Santa Marta de Tormes y regreso a Salamanca

04-05 Hr. PASEO ZONA MONUMENTAL. RECORRIDO NOCTURNO (+)

Recorridos nocturnos por la zona monumental

05-06 Hr. PASEO POR CARRIL BICI CABRERIZOS (+)

Recorrido por el carril bici hasta Cabrerizos y regreso a Salamanca

06-07 Hr. PASEO POR CARRIL BICI CARBAJOSA DE LA SAGRADA (+)

Recorrido por el carril bici hasta Carbajosa de la Sagrada y regreso a Salamanca

07-09 Hr. PASEO MIXTO Y DESAYUNO (+)

Un paseo para ver amanecer en nuestra ciudad por el carril bici y otras calles. Pararemos a desayunar para reponer fuerzas

09-10 Hr. PASEO A LA ISLA DEL SOTO (-)

Paseo hasta la Isla del Soto por carril bici y regreso a Salamanca

10-14 Hr. MARATÓN CARRIL BICI (-)

Una divertida propuesta para recorrer 42 km. en bici, al ritmo que cada uno quiera, por los carriles bici. Habrá controles y divertidas sorpresas

14-15 Hr. CIRCULANDO POR LA AVENIDAS (+)

Actividad solo para ciclistas urbanos experimentados

16-19 Hr. DESCUBRIENDO NUESTRO PATRIMONIO ARTÍSTICO Y NATURAL (-)

Un bonito paseo por el centro de nuestra ciudad con visita a las torres de La Clerecía y paradas para conocer algunos árboles singulares de nuestra ciudad

19 Hr. SORTEO DE PREMIOS PARA LOS PARTICIPANTES DE LAS ACTIVIDADES

Para los participantes de cualquiera de estas actividades se celebrará un sorteo de numerosos artículos de ciclismo

NORMAS DE PARTICIPACIÓN

- 1- Todas las actividades marcadas con el símbolo (+) son exclusivas para mayores de 18 años.
- 2- Actividades marcadas con el símbolo (-) son aptas para todas las edades, teniendo en cuenta que los menores de 14 años es imprescindible que estén en todo momento acompañados por un responsable mayor de edad.
- 3- Todas las salidas y llegadas de las actividades serán desde el Pabellón de Deportes de La Alamedilla.
- 4- Es recomendable el uso de CASCO para todas las actividades.
- 5- Para todas las actividades nocturnas es imprescindible el uso de chaleco y luces, así como de casco protector.
- 6- Es necesario INSCRIBIRSE para participar en cualquier actividad. Las inscripciones podrán realizarse hasta las 20 horas del jueves día 19 de septiembre y se realizarán en la página web de Amigos de la Bici: www.amigosdelabici.es.

OBSERVACIONES

- Todos los menores de 16 años están obligados a llevar casco protector.
- Todos los participantes en cualquier actividad de las «24 Horas de Bici» podrán participar en el sorteo que se celebrará el sábado 21 a las 19 horas en La Alamedilla, al finalizar todas las actividades.